



グリーン・パルだよりは、仙台市内の中小企業を対象とした福利厚生サービス「グリーン・パル事業」の会員向けの情報誌です。

グリーン・パル だより No.291

会員
募集中!

グリーン・パル
マスコットキャラクター
「ぼるん」



公益財団法人 仙台ひと・まち交流財団
グリーン・パル事業課
〒980-0803
仙台市青葉区国分町 3-10-10
仙台市役所国分町分庁舎 3階

TEL 022-214-1373 / 022-264-0344
FAX 022-215-4480
URL <https://greenpal.or.jp/>
e-mail sendai@greenpal.or.jp
LINE @kui4877z 令和4年9月16日発行

毎年恒例イベント 2022

第21回

グリーン・パル ソフトボール大会

とき 11/13 (日)

7:30 受付 (チーム代表者)

8:00 開会式 (選手全員ご参加願います)

8:30 予選開始 (3チームずつ4か所の球場に分かれ各チーム2試合行います)

12:30 決勝トーナメント開始 (予選の結果、各球場1位チーム同士で準決勝→決勝)

15:30 閉会式 (表彰: 優勝・準優勝・3位・4位・最優秀選手賞・優秀選手賞)

※昼食は空き時間を利用し各自でお取りください。
予選終了後、空いた球場で練習試合等を行っていただくこともできます。

受付期間 10/13(木)まで
申込多数の場合は抽選となります。
※募集数に満たない場合、引き続き先着順受付

WEBは
グリーン・パル
ホームページ  [Zurik](https://greenpal.or.jp/)
TEL 022-214-1373



ところ 広瀬川若林緑地野球場・
広瀬川中河原緑地運動広場
(国道4号仙台バイパス、千代大橋下の河川敷グラウンド)

募集 12チーム (最少催行8チーム)
※当選チームに [案内文書] [大会要項] [監督・選手名記入用紙] 等をお送りします。

参加費 1チーム 5,000円

チーム編成

「1チーム」16名以内
(選手は15歳以上。監督は選手兼任可)
【チーム編成条件】

- 選手の過半数がグリーン・パル会員であること。
- 女子又は50歳以上の男子が、1名以上、常時試合に出場していること。



ルール

- 5イニング戦 (ただし、ゲーム開始から50分経過後、新しいイニングに入りません。)
- ◆予選の「1塁塁審」「3塁塁審」「ボールキーパー兼スコアボード記入係」の計3名を、同グラウンドの試合をしていないチームからお願いします。
 - ◆各チームにご用意いただくものは、ソフトボール用のバット (野球用バットは禁止)・グローブ・ミット・キャッチャー用マスク (スロットガード付) & ボディプロテクター等です。(グリーン・パル事務局では用意しません。)* 打者・走者は、帽子又はヘルメットを必ず着用してください。(貸し出し用としてヘルメットを各グラウンドに4個用意します。)
 - ◆試合球 (ソフトボール3号球) はグリーン・パル事務局が用意します。
 - ◆1～3塁ベースは固定しません。
 - ◆投球前のランナーの離塁 (離塁アウトのケース) は警告無しに1回目からアウトをとります。
 - ◆本塁⇄ホームランラインは70メートル。

※試合の組合せ抽選は、あらかじめグリーン・パルが行い、その結果、抽選番号1番になったチームから選手宣誓をお願いします。

鍾景閣

味覚まつり



受付期間
利用日の
5日前まで
先着順

お申込先
鍾景閣
TEL 022-245-6665

予約制

GREEN-PAL 会員証
提示企画

仙台笹笥に納めた旬の食材を用いたおもてなし料理、仙台笹笥料理を是非ご賞味ください。

とき **10/1 (土) ~ 31 (月)** 時間 昼 11:30~14:00 (LO13:30)
夜 17:00~20:00 (LO19:30)

ところ **旧伊達伯爵邸 鍾景閣** 太白区茂庭字人来田西 143-3

募集 **先着100名** 料金 **仙台笹笥料理 伊達膳 6,100円** (通常6,600円)

内容

食前酒、お椀、お造り、笹笥の上段・中段・
下段・観音扉の中に10品、焼物、蓋物、
揚物、ご飯、止め椀、香の物、水菓子

茂庭荘の手ぶらでBBQ&芋煮会
11月27日迄の、金・土・日・祝の10時から15時で営業中!

●BBQ&宮城風芋煮鍋 お一人様**2,700円**(税込)
●BBQ&山形風芋煮鍋 お一人様**3,000円**(税込)

詳細や宅デリBBQの問い合わせは、
味の金魂 弦月庵

0120-014-099 まで

4名様より
予約制

※以下切り取ってお使いください。

鍾景閣 味覚まつり 補助券 10/1(土)~10/31(月)

グリーン・パル 291

予約 022-245-6665
利用日の**5日前まで**にグリーン・パル会員と伝えて予約ください。
営業時間 昼 11:30~14:00(LO13:30)、夜 17:00~20:00(LO19:30)

利用日 令和4年10月 ___日
会員番号

当日 グリーン・パル会員証を提示し、本券を提出して、料金をお支払ください。
予約、会員証の提示、補助券の記入・提出のない場合は通常料金です。
※未成年者及びお車を運転される方の飲酒は固くお断りします。

会員氏名 _____
仙台笹笥料理 伊達膳 **6,100円** × ___人 = _____円
※本券1枚で5名様までご利用いただけます。



だいこん掘り

蔵王の新鮮な
高原だいこんの
収穫体験です

GREEN-PAL 会員証
提示企画

とき **11/19 (土)・20 (日)** 10:00 ~ 15:00 ※現地集合・解散

ところ **斎藤農園** 蔵王町遠刈田温泉字七日原 563 募集 **先着200名**



マナー良く楽しくだいこん掘りを楽しみましょう

- 初めに斎藤農園直売所にてだいこん畑の場所をご確認ください。
- だいこん畑に移動するために少しお待ちいただく場合があります。
- 長靴、軍手、古新聞、ペットボトル水があると便利です。
- 指定の畑以外には入らないでください。
- 一度掘り抜いた大根は、すべてその場で袋に入れてから、お車で運びください。
- 袋は破らずに使用し、一度袋に入れた大根はその袋から出さずにお持ち帰りください。
- 季節野菜の販売を予定しています。
- 天候により冬タイヤ/チェーンをご用意ください。
- お車は指定の場所に駐車し、路上駐車はご遠慮願います。



※以下切り取ってお使いください。

だいこん掘り 補助券 11/19(土)・20(日) 斎藤農園専用

グリーン・パル 291

予約制ではありません! 雨天決行ですが、荒天が予想され中止する場合は、前日までにグリーン・パルホームページ上でお知らせします

当日 開園時間 **10:00~15:00**
グリーン・パル会員証を提示し、本券を提出して、詰め放題袋をお求めください。その後、販売所から指定された畑で係員の指示によりだいこん掘りを行ってください。会員証の提示、補助券の提出のない場合は通常料金です。

利用日 令和4年11月 ___日
会員番号
会員氏名 _____

詰め放題袋 **700円**(通常料金1,000円) × ___枚 = _____円
※本券1枚で詰め放題袋5枚までご購入いただけます。

うまに 乗ろう!

秋の乗馬 キャンペーン

利用日の 2日前まで 先着順

お申込先 乗馬クラブクレイン仙台泉パークタウン
TEL 022-342-6342
またはWEB予約はこちらから

予約制 GREEN PAL 会員証 提示企画

と き ~ 11/30 (水) 10:00 ~ 16:00 ※水金のみ10:00~18:00

定休日 火曜日 ※定休日が祝日の場合、前日が定休日になります。

と ころ 乗馬クラブ クレイン仙台泉パークタウン
仙台市泉区明通1-1-17

募 集 先着100名 (1会員につき2名まで)

料 金 2,000円 (通常料金2,360円) ※装具レンタル費・保険料含む

乗馬体験1回コース (騎乗時間30分、所要時間約90分)
屋根付き馬場完備なので雨でも安心。
※対象:小学1年生以上
(未成年者は親権者同伴でお越しください)

乗馬クラブクレインのコロナ対策はこちらをご確認ください

SOCIAL DISTANCING 2~3m

「1馬身」の距離を保ちます。

ご用意ください 長ズボン・靴下着用、軍手持参、マスク着用

【動物取扱業登録】
●会社名/株式会社乗馬クラブクレイン ●代表取締役/竹野正次 ●動物取扱業種別/展示 ●登録番号/仙台市 (H18健保動) 指令第1100号 ●登録年月日/平成19年3月23日
●有効期限末日/令和9年3月22日 ●動物取扱責任者/安海正直

以下切り取ってお使いください。

秋の乗馬 キャンペーン 補助券 ~11/30(水) グリーン・パル No.291

電話予約 TEL 022-342-6342 (電話受付9:30~16:30)
2日前までにグリーン・パル会員と伝えて予約ください。(先着順)

WEB予約

利用日 令和4年 ___月___日

会員番号

会員氏名 _____

利用数 _____名

※本券1枚で2名様までご利用いただけます。

予 約 体験時にグリーン・パル会員証を提示し、本券を提出して、料金をお支払ください。
*予約、会員証の提示、補助券の記入・提出のない場合は通常料金です。

当 日

推 奨 ツ ア ー

宮交観光サービス ※お申込みはお電話での受付のみとなります。 宮城野区小田原1-2-19 (出発日の4日前まで) お申込み・お問い合わせは TEL 022-298-7765 (平日 9:20~17:40) まで GREEN PAL 会員事業所

自然を感じるウォーキング&トレッキング みやぎ歩け歩け大会

気仙沼大島小田の浜龍舞崎遊歩道

河北新報推薦コース
※かほピョンクラブ会員は500円引き

お申込みは 1名様より MG-2202 日帰り

出発日	一般料金	会員	配偶者・子
11/5(土)	7,800円	5,570円	6,570円・6,090円

コース 仙台北(営) [7:30] = 仙台駅 [8:00] = 【気仙沼大島歩けコース】 = 仙台駅到着 17:40頃 = 仙台北(営) [18:10] (約6.0km・約2時間30分 標高差約50m 難易度★★)

福島 鹿狼山登山ハイキング

お申込みは 1名様より MG-2203 日帰り

出発日	一般料金	会員	配偶者・子
3/4(土)	6,000円	3,820円	4,820円・4,340円

コース 仙台北(営) [8:00] = 仙台駅 [8:30] = 【鹿狼山登山ハイキングコース】 = 仙台駅到着 16:00頃 = 仙台北(営) [16:30] (約2.7km・約2時間 標高差約280m 難易度★★★)

最少催行人数 15名 添乗員 同行いたします。 食 事 ご持参または各地の飲食店でお召し上がりください。

契約バス会社 宮城交通・東日本急行・東洋交通・パノラマ観光バス (左記バス会社より運行致します。運行バス会社は最終案内状に記載します。)

※写真はイメージです。 ※宮城交通仙台北営業所または仙台駅東観光送迎バス乗り場から乗車 ※取消料他については弊社国内募集型旅行条件によります。

資産形成 運用 セミナー



受付期間

10/16日まで
申込多数の場合は抽選と
なります。
※募集数に満たない場合、
引続き先着順受付

お申込先

WEBは
グリーン・パル
ホームページ 
TEL 022-214-1373



政府の「資産倍増計画」と聞いて、
気にはなるけどどうしたらいいのか分からない方や、
iDeCoやNISAが気になる方、老後のお金のことが気になる方へ
担当者がくわしくご説明します。若い方もぜひ受講ください。

と き **11/2(水)** 19:00～20:30

と ころ 太白区中央市民センター 大会議室

募 集 **20名** (最少催行人数10名) 持ち物 **筆記用具**

対 象 **会員・家族 または関係者** (ご興味のある方はどなたでも)

参加費 **無 料** 講 師 東北労働金庫営業統括部 **小西 竜太氏**

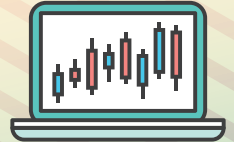

!! 損をしない !!

定年退職準備 セミナー

年金・健康保険・
雇用保険 編

受付期間

10/16日まで
申込多数の場合は抽選と
なります。
※募集数に満たない場合、
引続き先着順受付

お申込先

WEBは
グリーン・パル
ホームページ 
TEL 022-214-1373



もらえるお金・払うお金がいろいろな要素で変
動する年金・健康保険・雇用保険。損をしない、
賢い選択とは？ 今後の働き方をどうする？
例年大人気の講座です！



と き **11/3(木・祝)** 10:00～13:00

と ころ 太白区中央市民センター 大会議室

募 集 **50名** (最少催行人数10名) 持ち物 **筆記用具**

対 象 **会員・家族 または会員事業所の人事・労務担当の方**

参加費 **無 料** 講 師 社会保険労務士 **鈴木 隆彦氏**



ただいま開催中!

グリーン・パルホームページが
グリーン・パルだよりでご確認ください。

グリーン・パル
ホームページは
こちら



仙台お宝ハンター
スタンプラリー
12/31(土)まで



マウンテンツアー
（スプリングバレー）
仙台泉スキー場
11/3(木・祝)まで



いも煮会補助
（松島離宮／サッポロビール仙台ビール園／
スポーツランドSUGO／
秋保リゾートクレセント森林スポーツ公園／
スプリングバレー仙台泉スキー場）
会報またはホームページをご覧ください、
詳細は各施設にお問合せください。



加美町ふるさと
陶芸館陶芸教室
11/30(水)まで



WEB 申込限定！ 令和4年度インフルエンザ助成



クオ・カードより早くお届けできます！

600円↑↑コース

対象期間・申請期間 令和4年10月1日(土)～12月27日(火)【必着】 受付期限：令和4年12月27日

助成対象：次の**全て**に当てはまる方

- グリーン・パル会員・会員と同居の配偶者・同居の子・同居の親 のいずれかに該当する
- 期間中に予防接種を受けた
- 自己負担額が 2,000 円以上

自己負担額：自治体・会社・健康保険組合等の助成を含めない、自分が負担する金額

ご注意

- 接種者1名様に付き助成は WEB・FAX/ 郵送・事業所負担分申請のうち**いずれか1回**だけです。ただし、両親ともに会員の場合は2回接種のお子さんについてはそれぞれ1回ずつ申請することができます。(ただし、1回あたりの自己負担額が2,000円以上の場合のみ)
- ご家族分はまとめて申請してください。
- 助成を受けるまで、領収書原本はお手元に保管してください。
- **FAX・郵送・事業所負担分申請と重複して申請しないでください。**

申請方法



会員番号の入力が必要です。会員証をご準備ください

1 予防接種の領収書を準備します。下記を確認してください。

- 「インフルエンザ」または「予防接種」と明記されている
- 接種年月日または領収年月日が明記されている
- 助成対象者(予防接種を受けた方)の氏名が明記されている

- …「インフルエンザ」「予防接種」
- ×…「その他」「保険外」

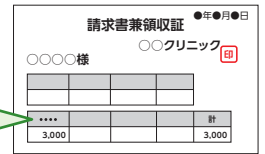

2 迷惑メール設定を確認し、下記のメールを受信できるよう設定します。

- influenza@greenpal.or.jp (受付完了メール送信アドレス)
- delivery@pay-email.quocard.jp (QUO カード Pay 送信アドレス)

* [My docomo] [My au] [My SoftBank] [My UQ mobile] [My Y!mobile] [my 楽天モバイル] 等から設定できます。

* 初期設定では PC からのメールを受信できない場合があるので、gmail, icloud 等 (キャリアメール以外) のアドレスでお申し込みされることをおすすめします。



3 グリーン・パルのホームページからお申込ください。

スマートフォン：左の QR コードから
PC：グリーン・パルホームページ greenpal.or.jp から

お申し込み・
詳しい解説は
こちら！

4 受付完了メールが送られてきます。

届かない場合は **QUO カード Pay** が送信できません！
グリーン・パルにご連絡ください。



5 翌月末までに、株式会社クオ・カードから **QUO カード Pay** が送信されてきます。

『QUO カード Pay』とはスマートフォンで使えるデジタルギフトです。

専用のアプリが不要で、メールなどに送られてきた URL を開くだけで、簡単にご利用いただけます。



『QUO カード Pay』について

- ・『QUO カード Pay』には発行日より3年間の有効期限がございますのでご注意ください。
- ・『QUO カード Pay』は、カードタイプの QUO カードとは異なるサービスです。カードタイプの QUO カード以外の携帯電話およびタブレットではご利用できません。
- ・お送りしたバリューコードの URL を紛失された場合などに、バリューコードの URL を再発行することは出来ません。残高がゼロになるまで、ブックマークやメールの保存などバリューコードの URL にアクセスできるようにするようにしてください。
- ・アプリにバリューコードを保存した場合は、バリューコードの URL は不要になります。
- ・『QUO カード Pay』は、カードタイプの QUO カードとは異なるサービスです。カードタイプの QUO カード加盟店ではご利用できない場合があります。カードタイプの QUO カードの残高を移行、チャージすることはできません。
- ・本キャンペーンは公益財団法人仙台ひと・まち交流財団グリーン・パル事業課により実施されています。本キャンペーンについてのお問い合わせは株式会社クオカードではお受けできません。
- ・『QUO カード Pay』もしくは『クオ・カード ペイ』およびそれらのロゴは株式会社クオカードの登録商標です。

FAX : 022-215-4480

送信前に裏表をご確認ください

令和5年2月お届け

郵送・FAXコース



令和4年度インフルエンザ助成 QUO カード 500円

対象期間・申請期間 令和4年10月1日(土)～12月27日(火)【必着】 受付期限：令和4年12月27日

助成対象：次の**全て**に当てはまる方

- グリーン・パル会員・会員と同居の配偶者・同居の子・同居の親 のいずれかに該当する
- 期間中に予防接種を受けた
- 自己負担額が 2,000 円以上

自己負担額：自治体・会社・健康保険組合等の助成を含めない、自分が負担する金額

ご注意

- 接種者1名様に付き助成はWEB・FAX/郵送・事業所負担分申請のうち**いずれか1回**だけです。ただし、両親ともに会員の場合は2回接種のお子さんについてはそれぞれ1回ずつ申請することができます。(ただし、1回あたりの自己負担額が2,000円以上の場合のみ)
- ご家族分はまとめて申請してください。
- 助成を受けるまで、領収書原本はお手元に保管してください。
- **WEB申請・事業所負担分申請と重複して申請しないでください。**

申請方法



会員番号の入力が必要です。会員証をご準備ください

予防接種の領収書の下記注意事項を確認の上、写しを添付してください。

- 「インフルエンザ」または「予防接種」と明記されている
- 接種年月日または領収年月日が明記されている
- 助成対象者（予防接種を受けた方）の氏名が明記されている

- …「インフルエンザ」「予防接種」
- ×…「その他」「保険外」

請求書兼領収証		●年●月●日
○○○様	○クリニック	
.....	計
3,000		3,000

申請日	令和 年 月 日	令和4年12月27日(火) 到着分まで全員受付	
申請者 会員番号 (会員証のNo.)	—	電話番号	平日の日中に連絡可能な番号をご記入ください。 申請内容を確認する場合があります。
会員氏名			(自宅・携帯・勤務先)
予防接種を受けた方	氏名		会員との関係 (○をおつけください)
	漢字氏名	フリガナ (必ずご記入ください)	
	①		本人・同居の配偶者・同居の子・同居の親
	②		本人・同居の配偶者・同居の子・同居の親
	③		本人・同居の配偶者・同居の子・同居の親
	④		本人・同居の配偶者・同居の子・同居の親
	⑤		本人・同居の配偶者・同居の子・同居の親
	合計	名申請	合計人数×500円分のクオカードをお送りします。 例：4人家族分を1枚の申請書に記入⇒2,000円カード1枚が届きます。
クオカード送付先	送付先に○をおつけください	自宅 ・ 勤務先	
	送付先の住所	〒 —	
	勤務先の場合 会社名・施設名等		

*ご記入いただきました個人情報は当助成事業のみに利用します。

郵送先

〒980-0803 仙台市青葉区国分町 3-10-10 グリーン・パル苑

お問合せ先：(022) 214-1373 (公財) 仙台ひと・まち交流財団 グリーン・パル事業課

事業所負担分は10ページでご案内しています

カルチャーセンター

受付期間

定員に達するまで
先着順(一般参加者含む)

予約制

GREEN PAL 会員証
提示企画

空きがある場合、開催回の途中からでも参加できますので教室にお問合せください

対象講座 エスパル教室のすべての講座(下記は一例です。講座詳細は河北tbcカルチャーセンターHPよりご覧ください)

「カメラを究める」～光と影を求めて～

初心者から中級者まで、風景や花の写真を中心に分かりやすく指導します。見慣れた素材でも、観察の仕方ですっきりとした景色に変化します。それは光と影のバランス。上手に捉えるにはどうしたらいいのか、皆さんと一緒に写真の世界を楽しんでいきます。3カ月目に移動教室実施(参加費実費)。

と き 月2回金曜日 13:00～15:00
※日付 10/14、10/28、11/11、11/25、12/9、12/23

講師 二科会写真部宮城支部長 吾妻 克美氏

募集 定員15名

料金 3カ月6回 10,080円
(一般料金11,880円)
※教材費別途(月200～300円程度)

持ち物 筆記用具、ノート、
使用しているカメラ(一眼レフ、ミラーレス)



「似合う服が分かる! 顔タイプ診断」 ※6カ月講座

なんとなく洋服を選んでいませんか、なりたい自分になれていますか? 顔タイプ診断は、一人ひとりの顔に合った似合う服のテイストを導き出す理論。ご自身の似合う服、髪型、柄やアクセサリが分かります。軸が分かると、日々の洋服選びが楽しくなります。一緒に学んでいきましょう。

と き 月1回水曜日 18:30～20:00
※前期日程 10/12、11/9、12/14

講師 イメージコンサルタント 真壁 香穂氏

募集 定員15名

料金 3カ月3回 6,780円
(一般料金8,580円)
※資料コピー代実費

持ち物 筆記用具、ノート



コロナウイルス対応

●消毒液、検温器を常備 ●教室はドアを開放し、扇風機と空気清浄機を設置 ●ソーシャルディスタンス確保 ●料理教室については、試食をせずにお持ち帰り

ご利用方法

申込 河北tbcカルチャーセンター・エスパル教室
022-266-2272
青葉区中央1丁目1-1 エスパル5階



支払

教室窓口でグリーン・パル会員証を提示し、カルチャーセンターの入会申込書、希望する講座の受講申込書に「グリーン・パル会員」と記入して料金をお支払いください。
※会員証の提示、受講申込書に「グリーン・パル会員」の記載のない場合は通常料金です。
※ご家族が受講される場合は、GICパスポートを利用した家族会員証を利用してください。

会員特典 入会金1,100円(一般料金2,200円) ※河北tbcカルチャーセンター入会済の方は不要

広告

グリーン・パル会員の皆様へ 「生きる」を創る。Aflac

NEW!
働くあなたを支える

アフラックの
休職保険

働く人の10人に1人は、
1か月(31日)以上の休職(*)を
経験しています。

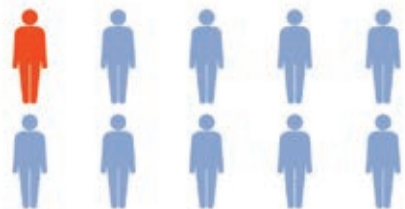

(*) 有給休暇や欠勤などを含まず(産休・育休は含みません)
「雇用者保険加入者へのインターネット調査(2021年9月アフラック実施)」

1ヶ月以上休職した人のうち、
約7割の人の収入が減少しています。

休職は、身近なリスクです。

休職して収入が減少してしまったら・・・あなたの生活はどう変わりますか?

休職保険について
動画で解説!



スマホでチェック!(約90秒)

資料請求がスマホで3分!

「商品一覧から資料請求」
へお進みください。



PCからがん保険や医療保険
のデジタルパンフレットが
ご覧いただけます。

ナカイ 保険

検索

〈グリーン・パル担当募集代理店〉

ナカイ株式会社 本社

〒980-0011 仙台市青葉区上杉1-6-10
EARTH BLUE 仙台勾当台7F
TEL.022-722-3771(代) FAX.022-722-3773

電話でのお問い合わせ

フリーダイヤル(通話料無料)

☎ 0120-816-751

受付時間 / 9:00～17:30(土・日・祝除く)

〈引受保険会社〉

アフラック 仙台総合支社

〒980-6122 仙台市青葉区中央1-3-1 アエル22F
TEL.022-262-5610 FAX.022-262-5721

**ドレスデン国立古典絵画館所蔵
フェルメールと17世紀オランダ絵画展**

受付中 WEB可

宮城県美術館

フェルメールの初期の傑作 修復後の「窓辺で手紙を読む女」所蔵館以外で初公開

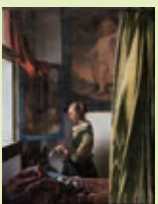

ヨハネス・フェルメール
《窓辺で手紙を読む女》(修復後) 1657-59年頃
ドレスデン国立古典絵画館
© Gemäldegalerie Alte Meister, Staatliche Kunstsammlungen Dresden, Photo by Wolfgang Kreische

- 10月8日(土)～11月27日(日)
9:30～17:00
発券は16:30まで
休館日：月曜日(ただし10月10日は開館)、10月11日(火曜日)
- 一般 1,100円
(前売1,400円、当日1,600円)
- 取扱200枚(1会員4枚まで)
- 販売終了日 10月7日(金)
- * 学生1,400(1,200)円、小・中・高校生800(650)円はグリーン・パルでは扱いません。

**MOVIX SMT
シネマチケット(カード型)**

受付中 WEB可

●SMTシネマチケット
(MOVIX仙台ほか 全国のMOVIX、松竹系映画館で利用可)



- 一般 1,000円
(一般基本料金1,900円)
- 利用期限：令和5年1月末日
- 取扱100枚(1会員4枚まで)

利用方法：グリーン・パルからチケットをご購入のうえ、劇場の自動券売機か窓口でお好きな映画の入場券と引き換えてください。
※3D作品等は、上記料金+追加料金が必要です。

**イオンシネマ ACチケット
シネマチケット(カード型)**

受付中 WEB可

●ACチケットシネマチケット
(イオンシネマ名取、新利府、石巻ほか 全国のイオンシネマで利用可)



- 一般 1,000円
(一般基本料金1,800円)
- 利用期限：令和5年1月末日
- 取扱100枚(1会員4枚まで)

利用方法：グリーン・パルからチケットをご購入のうえ、WEBチケット購入サービス[eリザーブ]または劇場の自動券売機か窓口でお好きな映画の入場券と引き換えてください。
※3D・4DX作品等は、上記料金+追加料金が必要です。

木下大サーカス 仙台公演

受付中 WEB可

JR 仙石線宮城野原駅前 特設会場

埼玉県宮代町

世界を感動させたスーパーミラクルイリュージョン 木下大サーカスが9年ぶりに仙台へ

■ 開演時間	10:10	11:00	13:00	14:00	15:50
月・火・水・土曜日		○		○	
金曜日と9/23(初日)			○	○	○
日・祝日と11/3(木・祝)	○		○	○	○

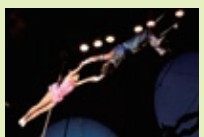

- 9月23日(金・祝)～12月4日(日)
休演日：11月3日を除く毎週木曜、及び10月5日、19日、11月2日、9日、16日(すべて水曜)
- 自由席入場料金 おとな2,500円
(前売3,000円、当日3,500円)
子ども(3歳～高校生まで)1,700円
(前売2,000円、当日2,500円)
- 取扱200枚(1会員各4枚まで)

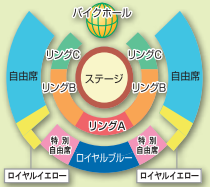

■ 指定席料金(税込)	入場料金に + プラス
リングサイドA席	3,000円
リングサイドB席	2,500円
リングサイドC席	2,000円
ロイヤルブルー席	2,000円
ロイヤルイエロー席	1,500円

* 2才以下のお子様は、膝の上に乗せてご覧下さい。
* 飲食物のお持ち込みはご遠慮いただいております。
* 天候等の影響により休演になる場合があります。
* 場内でのカメラ・ビデオ・携帯電話等すべての撮影は禁止しております。
* 大学・専門学校生(前売2,400円・当日2,800円)はグリーン・パルでは扱いません。
※特別自由席よりロイヤルイエロー席の方が前方に座席が狭く、舞台が見やすくなっています。
※特別自由席プラス1,000円は当日会場でのみ販売 ※グリーン・パルでのお取り扱いは「自由席入場券」のみです。指定席へのご購入は、「自由席入場券」にプラスしてコンビニエンスストア等での「指定席券」の購入が必要です。

**ハイブリッドレジャーランド
東武動物公園 法人アトラクションパスセット**

受付中 WEB可

(入園料+のりもの乗り放題)



- 1枚2,000円
(通常料金おとな5,100円、3歳～小学生3,800円)
 - 利用期限 令和5年3月31日
 - 取扱50枚(1会員6枚まで)
- ※本券でボニーライド、特別催事(わんこヴィレッジ、VR等)、コインマシーン、夏季プールはご利用になれません。
※バラの開花状況はHPをご覧ください。
※休園日・営業状況はHPをご確認ください。
<https://www.tobuzoo.com/>

チケット情報

9/22(木)からグリーン・パルで先着順受付
(ただし 受付中)のチケットは先着順受付中)
TEL 022-214-1373 / 022-264-0344
WEB可
グリーン・パルホームページからネット申込OK
スマホの方はこちらから▶

座席のご指定とお申込み後のキャンセルは、お受けしておりません。
●グリーン・パルから購入したチケットの無断有償譲渡は禁止です。
●取扱枚数に達しない場合でも予告なく早期に受付終了することがあります。
●今後の情勢により、急遽公演の中止や詳細が変更になる可能性があります。予めご了承ください。
●チケットの紛失や破損された場合等の再発行は一切できませんので大切に保管願います。
●電話等でお申込の場合、チケットと郵便物の払込取扱票をお送りしますので期限までにお支払ください。ウェブでお申込の場合、お申込とお支払手続が同時になります。
(チケットのお届けは、原則公演日近くになります。)
●チケットのお支払いには手数料がかかります。(WEB：150円、郵便局払込票：152円～527円)

**トータルテンボス 25周年全国漫オツア-2022
「ちりぬるを」 in 宮城**

仙台電力ホール

合わせてたてホヤホヤの新ネタ漫才と、撮りたてホヤホヤの新ネタライブVRを引っ提げて来仙!

- 11月3日(木・祝) 14:00開演
- 全席指定 3,800円
(通常料金4,000円)
- 取扱30枚
(1会員4枚まで)

* 5歳以上有料。4歳以下膝上無料、但しお席が必要な場合は有料。
* 車椅子スペースご希望の場合は仙台放送(022-268-2174)にて受付。

劇団四季 ディズニーミュージカル『リトルマーメイド』

東京エレクトロンホール宮城 (宮城県民会館)

仙台電力ホール

劇団四季とディズニーの新次元ミュージカル、ついに仙台へ!

公演日時	会員料金 S席	通常料金 S席
12月3日(土) 13:00開演	大人(中学生以上) 11,000円 子ども 5,200円	大人 12,100円 子ども 6,050円
12月10日(土) 17:30開演		
12月23日(金) 13:30開演	大人(中学生以上) 9,900円 子ども 4,700円	大人 11,000円 子ども 5,500円
12月29日(木) 13:30開演		

- 開場時刻 開演45分前
 - 公演時間 約2時間35分間(休憩を含む)
 - 取扱各日程20枚(1会員4枚まで)
- * 劇場では必ずマスクの着用をお願いいたします。
* 公演当日3歳以上有料(膝上観劇不可)。2歳以下の入場不可。
* 東京エレクトロンホール宮城には、エレベーター・エスカレーターのご用意はございません。階段のみご利用になりますので、予めご了承ください。
* S1席・A席・B席・C席はグリーン・パルでは扱いません。



- デビュー30周年を祝う 全国ホールツアー!
-
- 12月17日(土) 18:00開演
 - 通常席 7,200円
(通常料金8,000円)
 - 取扱30枚
(1会員4枚まで)
- * 3歳以下入場不可、4歳以上～12歳まで保護者同伴のうえ入場可
* 車椅子でご来場のお客様はお手数ですが公演前にキョードー東北(022-217-7788)までご連絡ください。



アキウルミナ2022 - AKIULUMINA -

アキウルミナのお知らせ！ グリーン・パル会員向け補助もごございますので、ぜひ足をお運びください！

期間
10月22日(土) ▶ 11月20日(日)

(会場・店舗により異なります)

天守閣自然公園
秋保ナイトミュージアム

期間 10/22 ~ 11/23 (17:00 ~ 21:00)

平日	大人 (中学生以上)	1,000円
	子ども (4歳~小学生)	500円
土日祝	大人 (中学生以上)	1,500円
	子ども (4歳~小学生)	500円

秋保・里センター
磊々峡もみじのこみちライトアップ

期間 10/22~11/13(17:00~19:30) 代金 無料

秋保の杜 佐々木美術館&人形館
夜の美術館

期間 10/22・23 (17:30 ~ 21:00)

一般	1,000円
学生・年パス所有者	500円

佐々木美術館 10/25~11/20(17:00~20:00)は夜間特別営業
一般 800円、学生 400円 ※月曜日休館

光のインスタレーションスポットを周遊して楽しむ、秋保のイベント「アキウルミナ AKIULUMINA」。仙台の奥座敷・秋保温泉街を「光」のもりと印象付けるイベントとして一体感を持った形で作り上げるプロジェクトです。

毎年多くの人々が足を運ぶ「天守閣自然公園 秋保ナイトミュージアム」、秋保の代表的な観光名所である磊々峡をライトアップする「磊々峡もみじのこみちライトアップ」、アーティストたちが手掛けるプロジェクションマッピング「秋保の杜 佐々木美術館&人形館 夜の美術館」、三つのコラボイベントを中心に、地元飲食店・施設などが独自のライトアップを行い、秋保の夜を彩ります。

アクセス (秋保温泉まで)

車でお越しのお客様

●仙台駅より西道路経由で約30分 ●東北自動車道仙台南ICより約15分

公共交通機関でお越しのお客様

- JR仙台駅前 西口バスプール (8番乗り場) 宮城交通「秋保温泉行き」約50分、「秋保温泉湯元」下車
- JR仙山線 愛子駅 仙台市営バス「秋保温泉・二口方面線」約15分、「秋保・里センター」下車
- JR仙台駅西口 (63番線乗り場) タクエ交通「秋保・川崎仙台西部ライナー」約30分、「秋保・里センター」下車

前売入場券について

①「選べる前売入場券セット」 1,700円 (税込)

天守閣自然公園-ナイトミュージアム、佐々木美術館、仙台万華鏡美術館の3館から、1館を選択して利用できる入場券と秋保地区内の飲食店 (公式ホームページ・配布のイベントマップ参照) にて利用可能なグルメクーポン券 (1,000円分) のお得なセット

②「3館 共通入場券セット」 3,000円 (税込)

天守閣自然公園-ナイトミュージアム、佐々木美術館、仙台万華鏡美術館の3館全てに入館できる入場券と秋保地区内の飲食店 (公式ホームページ・配布のイベントマップ参照) にて利用可能なグルメクーポン券 (1,000円分) のお得なセット

公式ホームページ



Facebook



Instagram



※以下切り取ってお使いください。

地域連携イベント

グリーン・パル
補助券適用

天守閣自然公園(ナイトミュージアム)、佐々木美術館(夜の美術館含む)への入場料に適用。(先着200名) 但し、各館窓口で販売中の「選べる前売入場券セット」「3館共通入場券セット」の購入への利用も可。(前売券 販売時間は開館から17:00までです)

お願い

- ※期間中土日祝の17:00~19:30の時間帯は大変混み合い、各会場の駐車場が満車となりご不便をおかけする場合がございます。予めご了承ください。
 - ※前売入場券ご購入の場合でも、混雑時は改札窓口にてお並びいただく場合もございます。
 - ※緊急事態宣言等、新型コロナウイルス感染症 感染拡大予防の観点から、イベント期間の変更・延期、中止となる場合がございます。
 - ※イベントの開催期間・施設の開館時間は、各施設により異なります。ご利用希望の施設へお問合せください。
- 天守閣自然公園 TEL022-398-2111 / 秋保の杜 佐々木美術館&人形館 TEL022-797-9520 / 秋保・里センター TEL022-304-9151

アキウルミナ2022

補助券

10/22(土)~11/20(日)

グリーンパル No.291

当日

受付時にグリーン・パル会員証を提示し、本券を記入・提出し、料金を現金でお支払ください。会員証の提示、補助券の記入・提出のない場合は通常料金です。
※「選べる前売入場券セット」「3館共通入場券セット」の購入への利用も可。他の割引券等との併用はできません。

利用日 令和4年 ___月 ___日

会員番号 □□□□-□□□□

会員氏名 _____
___人×300円(補助額) = ___円

※本券1枚で6名様までご利用いただけます。

利用施設 (☑をしてください)

- 天守閣自然公園 (ナイトミュージアム)
 佐々木美術館 (夜の美術館含む)

※入場券販売場所は複数ありますが、補助券適用販売所は「天守閣自然公園」「秋保の杜 佐々木美術館&人形館」のみとなります。(販売時間は開館から17:00まで)

事務局からのお知らせ

プロ野球チケット

プロ野球のクライマックスシリーズについては、決まり次第、ホームページ・LINE等でお知らせします。

ベガルタ仙台チケット

J1参入プレーオフについては決まり次第ホームページ等でお知らせいたします。

仙台89ERSチケット

チケットのお取り扱いにつきましては決まり次第、ホームページ等でお知らせいたします。

※お申し込み後のキャンセルはできませんのでご注意ください。

手続き方法 ▶ webからの申込みとなります。

必要なもの

●会員番号 ●メールアドレス

携帯メール docomo, au, softbank等で迷惑メール対策設定をしている場合は、「no-reply@gicz.jp」と「gicz@greenpal.or.jp」からのメールを受信できるようにお願いします。不明な点は、グリーン・パルまでお気軽にお問合せください。

TEL 022-214-1373

お申込先

スマートフォンから



パソコンから

グリーン・パル
ホームページ
チケットバナー



イベント開催について

今回掲載のイベントに関しましては開催予定としておりますが、新型コロナウイルスの影響により、延期・中止とさせていただきます。また、各イベントにご参加される場合は、マスク着用の上、咳エチケットへのご協力をお願い申し上げます。

なお、次の方はご参加いただけません。この場合の参加料は返金いたします。

- ① 37.5℃以上の発熱のある方
- ② 咳、くしゃみ等の風邪症状のある方
- ③ 体調の悪い方
- ④ 参加当日時点で、新型コロナウイルス感染者または濃厚接触者に該当する方



共済金について

新型コロナウイルス感染症感染時の傷病日数の数え方について「会員が濃厚接触者となったため自宅待機したのちに「陽性」となった場合には、自宅待機期間も傷病日数に含める」と、再共済先の全労済協会より通知がありました。新型コロナウイルス感染症に罹患（陽性判定）し、自宅待機期間を含めた日数が14日以上だった方は今まで対象とならなかった方でも見舞金をご請求いただけることとなりましたので、ご確認ください。共済金の請求忘れはございませんか？ 請求期間は事由発生日から3年間です。

- ・「共済金請求書兼証明書」（お祝い金）の受取人（会員本人）の押印は廃止になりました。
 - ・「保険金証明書兼証明書」（お見舞金・弔慰金）の保険金受取人（会員本人またはそのご遺族）の記入・押印は必要です。
 - ・家族弔慰金のご請求は「死亡者名・死亡日・会員との続柄」が確認できるものを添付してください（例：会員本人の「戸籍個人事項証明書」（写）と「死亡診断書」（写）の組み合わせなど（不要な部分は塗りつぶすなどしてご提出ください）。
- 令和3年度から様式が変更となっております。旧様式でのご請求は返送させていただきます。

インフルエンザ予防接種

全額事業所負担で接種されている事業所様にも助成します

令和5年
3月振込

- 助成額** 接種者（会員本人）1名様につき500円
- 助成方法** 対象者分をまとめて令和5年3月に事業所の口座へ振り込みます。
- 申請方法** 対象者全員の会員番号・氏名一覧に、1人あたりの接種費用が分かる領収書（写）を添えてご申請ください。様式はグリーン・パルWEBサイトからダウンロード、もしくはグリーン・パル事業課までお知らせください。FAXで様式をお送りします。
- 対象期間** 令和4年10月1日（土）～12月27日（火）に接種したものを。
- 申請期限** 令和5年1月31日（火）
- おながい** 確認漏れ防止のため、事業所番号一つにつき1回のみのお申し込みとさせていただきます。

お申し込みはグリーン・パルホームページバナーから



「ひと☆まちCONNECT selection program2022 ～親子で楽しむ5つのステージ～」のお知らせ

グリーン・パルを運営する（公財）仙台ひと・まち交流財団では「ひと・まちビジョン2022-2031」を掲げ、「ひとのつながり・まちのひろがり」を目指して様々な事業に取り組んでいます。「ひと☆まちCONNECT selection program2022 ～親子で楽しむ5つのステージ～」では財団ビジョンのコンセプトである“CONNECT”をキーワードに親子で楽しんでいただける5つのステージをご用意いたしました。どうぞお楽しみください。

- ステージ1** 「広瀬から創ろう！ブロードウェイパフォーマンス集団「白A」と一緒に」
10月9日（日）19:00～20:00 問：広瀬文化センター TEL 022-392-8401
- ステージ2** 「第9回 ひと☆まち児童館フェスタ～笑顔ひろがる遊びのWA！～」（会場 長町児童館・太白区中央市民センター）
11月13日（日）10:00-11:45 / 13:00-14:45（午前・午後入替制） 問：子ども育成課 TEL：022-268-5084
- ステージ3** 「親子で落語体験・ワークショップ&落語会」
1月21日（土）13:30～14:20 問：宮城野区文化センター TEL：022-257-1213
- ステージ4** 「音楽祭文化祭2023」
1月22日（日） 問：太白区文化センター TEL:022-304-2211
- ステージ5** 「第10回春風の調べ～ピアノの音色とともに～」
3月5日（日）14:00～16:00 問：戦災復興記念館 TEL：022-263-6931（受付時間 9:00～17:00）

ひと☆まち
CONNECT
selection program
2022
～親子で楽しむ5つのステージ～

イベント・チケットのお申込みは 電話・FAX・WEBで

TEL 022-214-1373
022-264-0344

受付時間 8:30 ▶ 17:00 土・日・祝を除く

FAX 022-215-4480

WEB 受付時間 24時間 365日

※開催会場への電話により受付するものもあります。電話・FAXのおかけまちがいにご注意ください。

グリーン・パルへのご意見・ご要望は
ホームページのお問合せまたはこちらから▶



発行日以降は、グリーン・パルホームページでもPDF形式でご覧いただけます

加入状況 831事業所 24,073名
(令和4年8月31日現在)
次号予告 グリーン・パルだよりNo.292
11/7(月)発行予定

<https://greenpal.or.jp/>



グリーン・パル 検索

LINE友だち登録

