

# グリーン・パル だより No.306

令和6年8月2日発行



グリーン・パル  
マスコットキャラクター

ぱるん

会員募集中!

公益財団法人  
仙台ひと・まち交流財団  
グリーン・パル事業課  
〒980-0803  
仙台市青葉区国分町3-10-10  
仙台市役所国分町分庁舎3階  
TEL 022-214-1373 /  
022-264-0344  
FAX 022-215-4480  
URL <https://greenpal.or.jp/>  
e-mail [sendai@greenpal.or.jp](mailto:sendai@greenpal.or.jp)  
LINE @kui4877z

## 恋活 BBQ @茂庭荘



※イメージ



とうとう来ました! 6年ぶりの恋活×飲食パーティ!! 会場はグリーン・パル恋活イベントの聖地「茂庭荘」! 自然あふれる環境で、自然とコミュニケーションがとれる楽しい時間です。口下手だって内気な方だってコーディネーターがいるので大丈夫。お友達との参加OK! ソロでの参加も大歓迎! 遠慮は禁物、エントリーお待ちしております♡

- とき** 9/29(日) 雨天決行です(屋根あり)
- ところ** 茂庭荘 太白区茂庭字人来田西143-3
- 対象** 25歳~40歳くらいまでの独身の方 (会員・家族・会員友人)
- 募集** 40名 (男女各20名) 最少催行人数: 20名 (男女各10名)
- 参加費** 会員・家族 **2,900円** 関係者 **3,000円**  
バーベキュー・飲み物代(ノンアルコールまたはソフトドリンクお1人様2本)含む  
※参加記念品付き ※飲み物のお持込み可です。
- その他** WEBから自己紹介シートを入力していただきますので、ジックZからのお申込みになります。スマートフォンからも申込できます。

⚠️ 運転をされる方の飲酒は固くお断りいたします。  
発覚した場合は事業所あて通知します。

### 当日の流れ(予定)

- 12:00~ 受付開始
- 12:30 コミュニケーションタイム  
(詳細は申込ページをご覧ください)
- 13:30 BBQ開始! フリータイムですが楽しく過ごせるようサポートします。
- 15:00 解散



### 解散後

楽しい時間はあっという間。ただどお楽しみはこれからだ! 終了後、「お気に入りの方・個人的に話してみたい人」を第二希望まで事務局あて申告してください! 結果をお知らせします(どきどき) あとはご本人同士におまかせ。  
★恋活はちょっと…だったけど同性で「お友達になりたいな」という方がいたら教えてください。マッチング結果をお知らせします。友活だってOK!



コーディネーター  
仙台の結婚相談所  
「ルミエールアンプレ」  
代表 藤本 涌梨子氏

### 交通のご案内

- お車の方  
200台分 無料駐車場完備  
東北自動車道仙台南ICから約5分  
仙台駅より国道286号線経由約25分
- 宮城交通バス  
「茂庭荘入口」(長町駅から約25分・茂庭荘まで徒歩15分)  
への送迎をご希望の方は、当日下車後に茂庭荘へお電話ください。(☎022-245-5141)

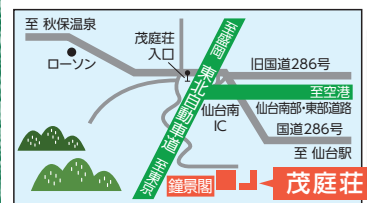

手ぶらで手軽に仲間と家族といも煮会!

# BBQ & いも煮会

募集 各会場 先着300名 ※表示額は1名様の料金です。写真は1例です。

予約制



## BBQ & いも煮会 補助券

グリーンパル No.306

予約

グリーン・パル会員と伝えて予約ください。

- 茂庭荘 (予約は5日前まで)
- 秋保木の家ロッジ村 (予約は7日前まで) **申込専用フォームより**
- 松島離宮 (予約は3日前まで)
- 秋保リゾートホテルクレセント森林スポーツ公園 (予約は2日前まで)
- キリンピアポート仙台 (予約は3日前まで)
- スプリングバレー仙台泉スキー場 (予約は3日前まで)

TEL 022-245-5141

TEL 022-355-0330

TEL 022-398-2345

TEL 022-387-7811

TEL 022-379-3755

利用日

令和6年 \_\_\_\_月 \_\_\_\_日

会員番号

□□□□□□□□ □□□□□□□□

会員氏名

\_\_\_\_\_

人数

\_\_\_\_\_名

※本券1枚で10名様まで利用できます。

当日

受付で、グリーン・パル会員証を提示し、本券を提出して、料金をお支払ください。(秋保木の家ロッジ村を除く) 予約、会員証の提示、補助券の記入・提出のない場合は通常料金です。 ※お車を運転される方の飲酒は固くお断りします。

× 以上切り取ってお使いください。

### 茂庭荘

太白区茂庭字 人來田西143-3

受付 8/26(月)から

期間 9/1(日)~10/27(日) 10:00~16:00

#### 手ぶらでバーベキュー

- 大人 2,200円(通常2,500円)
- 5歳以上 1,700円(通常2,000円)

#### オプション

- 芋煮鍋1,000円、味噌おにぎり(1個)300円、追加の炭(1kg)300円、ごみ袋(9kg)300円



※ご予約は3名様より承ります。 ※ハイシーズンにつき土日祝日のご予約についてはお問合せください。 ※キャンセルはご利用の5日前までにご連絡ください。 ※芋煮鍋の種類は仙台風みそ味となります。 ※持ち込み飲料のゴミはお持ち帰りいただくか、ゴミ袋の購入をお願い致します。 ※雨天時は屋根付き会場になります。

### 秋保木の家ロッジ村

太白区秋保町湯元字馬乙2-1

設備等予約以外のお問合せ 022-397-2714(10:00~18:00)

受付 8/26(月)から

期間 9/1(日)~11/30(土) 10:00~16:00

#### 鉄板焼きプラン

- Aセット(輸入肉) 1人前 2,200円 1,700円(通常2,200円) ※2人前から承ります
- Bセット(国産ブランド肉) 1人前 4,500円 4,000円(通常4,500円) ※2人前から承ります

#### オプション

- 魚介セット 2人前から1,300円、カルビ串950円、牛タン3,600円、志津川ホルモン600円、イワナ500円



申込専用フォーム



※中学生以上は別途入場料1,000円が必要です。 ※キャンセル料は3日前から100%となります。 ※詳細は右記の申込フォームをご覧ください。

### 宮城県松島離宮

宮城県松島町 松島字浪打浜18

期間 8/1(木)~9/1(日)

受付中

※キャンセルはご利用の3日前までにご連絡下さい。

#### 品数充実の定番おすすめプラン スタンダードBBQプラン

アルコール飲み放題付 人気のバーベキューセット

豚肉は全て宮城蔵王産銘柄豚「JAPAN X」

人気の豚バラ肉マリネやミニバーガーもついた本格BBQを楽しめる基本セット

- 大人 4,300円(通常4,800円)
- 小学生 2,000円(通常2,500円)
- 未就学児 無料※料理なし

お料理 ■肉盛り合わせ 仙台牛タン、豚肩ロース焼肉、豚バラマリネ(和風)、ソーセージ2本 ■ミニバーガー ミニパンズ2枚、牛肉パティ1枚、スライスチェダーチーズ1枚、ケチャップ ■野菜 玉ねぎ、ピーマン



松島離宮内 タリーズコーヒーの お好みドリンク1杯引換券進呈

※税込517円分までのドリンクと交換できます

# 秋保リゾートホテル クレセント森林スポーツ公園

太白区秋保町  
湯元字青木33-1

期 間 **9/1(日)~11/30(土)** 10:00~16:30 受付 **8/2(金)から**

- 無料大駐車場完備
- 有料送迎バスあり(予約制要相談)

- **ジンギスカンコース**  
(ニュージーランド産ラム肉・野菜) **1,800円**(通常2,100円)
- **バーベキューコース**  
(牛カルビ・豚肉・ウィンナー・野菜) **2,000円**(通常2,300円)
- **ミックスコース**  
(牛カルビ・豚肉・ウィンナー・ラム肉・野菜) **2,200円**(通常2,500円)
- **食べ放題90分**(バーベキューコース) **3,300円**(通常3,600円)
- **ライス 200円**※要予約

**飲み放題 90分1,700円 120分2,200円もあります。**



※別途入園料が必要です。 ※中学生以上400円、4歳以上と65歳以上200円 ※会員証提示で同行者4名まで入園料が半額になります。

# キリンビール仙台工場 レストラン「キリンビアポート仙台」

宮城野区港  
2-2-1

期 間 **9/1(日)~11/10(日)** 受付 **8/19(月)から**

- 送迎バスあり…条件は乗車人数大人7名以上  
片道30分の範囲で基本1か所

こちらのプランは外席限定プランです。荒天の場合は中止となる場合がございます。

## BBQ芋煮会プラン

120分飲み放題付き

牛カルビ・豚カルビ・生ラム・ソーセージ・  
焼き野菜・おにぎり・バターコーン・アヒー  
ジョ・サンマのフィッシュ&チップス・仙台  
芋煮(芋煮だけは食べ放題)

- 大 人 **4,000円**(通常4,300円)
- 中学生~19歳 **3,000円**(通常3,300円)
- 小学生 **1,900円**(通常2,200円)
- 未就学児 無料

## 芋煮付き焼肉食べ放題

120分飲み放題付き

牛カルビ・豚カルビ・豚トロ・鶏もも・ソーセージ・  
やきとん(レバー・タン・ハラミ・ハツ・ホルモン)・  
枝豆・ポテト・キムチ・ご飯・杏仁豆腐・仙台芋煮

- 大 人 **4,700円**(通常5,000円)
- 中学生~19歳 **3,700円**(通常4,000円)
- 小学生 **2,200円**(通常2,500円)
- 未就学児 無料



# スプリングバレー仙台泉スキー場

泉区福岡字岳山  
14-2

期 間 **9/7(土)~11/4(月・休)** 10:00~16:00 受付 **8/2(金)から**

選べる3種の芋煮プラン

- いも煮を堪能!定番プラン!いも煮プラン(味付けは仙台風or山形風)

いも煮2杯(小学生は1杯)+うどん半玉 **大人 2,400円**(通常2,900円) **小学生 1,500円**(通常1,900円)

- 芋煮とBBQがセットになった人気No1プラン!いも煮(味付けは仙台風or山形風)&BBQプラン

いも煮1杯、BBQセット:牛カルビ100g、焼鳥2本(小学生は1本)、ロングウィンナー1本、野菜、おにぎり2個(小学生は1個) **大人 2,900円**(通常3,400円) **小学生 2,000円**(通常2,400円)

- 仙台風と山形風の芋煮2種どちらも楽しむなら **いも煮仙山プラン**

仙台風いも煮1杯、山形風芋煮1杯、うどん半玉、  
おにぎり1個、BBQセット:牛カルビ100g、焼鳥  
2本(小学生は1本)、ロングウィンナー1本、野菜 **大人 3,700円**(通常4,200円)  
**小学生 2,800円**(通常3,200円)

- 未就学のお子様専用!幼児セット

(おにぎり1個+フライドポテト+オレンジジュース) **750円**(通常料金)

芋煮会利用の方は  
展望リフトがお得(往復)

- 大 人 **800円**(通常1,500円)
  - 小学生 **500円**(通常1,000円)
- ジップライン(予約制)・アトラクション  
エリアがグリーン・パルだより305号  
の補助券利用できます。



# ギフトカード

GIFT CARD



## 割引先着販売

アンケートで要望が多かった「ギフトカードの拡充」にお応えして、初登場のユニクロギフトカードと西松屋ギフトカードに加え定番の4種のギフトカードを揃えました。

送付日

10/1(火)

- 普通郵便で発送しますので、お手元に届くまで、1週間程度お時間がかかる場合があります。
- 入金後のキャンセル及び払戻しはできません。
- 別途ジックズの決済手数料がかかります。

申込

受付期間 **8/9(金)~30(金)**

専用の申込ページからお申込みください。

グリーン・パル  
ホームページ  
ジックズ



### ユニクロギフトカード



金額 **2,460円**  
(3,000円券)

取扱枚数 **300枚**  
(1申込1会員  
2枚まで)

**利用方法** 全国のユニクロ店舗、またはオンラインストアでご利用いただけます。

**有効期限** ●2027年9月16日

●有効期限後のカードは無効となり、残高の払い戻しはいたしません。

### 西松屋ギフトカード



金額 **2,460円**  
(3,000円券)

取扱枚数 **300枚**  
(1申込1会員  
2枚まで)

**利用方法** 西松屋チェーン全店及び西松屋公式オンラインストアでご利用いただけます。

**有効期限** ●2026年9月26日

●最終利用日(入金・商品の購入・残高照会)から2年間利用がない場合、残高の有無に関わらず無効となります。

残高照会: (<https://www.24028.jp/special/giftcard>)

### スターバックス カード



金額 **2,460円**  
(3,000円券)

取扱枚数 **300枚**  
(1申込1会員  
2枚まで)

※カードデザインは変更になる場合があります。

**利用方法** ●キャッシュレスで快適にスターバックスをご利用いただけるプリペイドカードです。

●ご紹介価格にはグリーン・パルからの補助が含まれています。

**有効期限** なし

### モスカード



金額 **2,460円**  
(3,000円券)

取扱枚数 **300枚**  
(1申込1会員  
2枚まで)

※カードデザインは変更になる場合があります。

**利用方法** 全国のモスバーガー・マザーリーフのお店(一部店舗を除く)で使えるチャージ式プリペイドカードです。

<https://www.mos.jp/mosca/>

**有効期限** 有効期限は約3年です。お手元に届きましたら、有効期限を必ずご確認ください。(https://www.vcsys.com/s/mos/p/)

最終利用日(入金・支払)から3年間ご利用がない場合、残高の有無に関わらず無効となります。

### コメダ珈琲プリペイドカード KOMECA (コメカ)



金額 **2,460円**  
(3,000円券)

取扱枚数 **300枚**  
(1申込1会員  
2枚まで)

**利用方法** ●全国のコメダ珈琲店、おかげ庵(一部店舗を除く)のコメカ取扱店舗でのお支払時に1ポイント=1円として10ポイント単位でご利用できます。

●ポイント利用後の残ポイントは、有効期限内において繰越することができます。

**有効期限** 2026年9月16日 ただし、ポイント及び残高は、最終利用日(支払、チャージ、ポイント合算)から有効期限が2年に更新されます。

### KFCカード



金額 **2,460円**  
(3,000円券)

取扱枚数 **300枚**  
(1申込1会員  
2枚まで)

**利用方法** 10円単位で利用可。(おつりは出ません) 全国のケンタッキーフライドチキンの店頭及びネットオーダーでご利用いただけます。(一部特殊店舗を除く)

**有効期限** 2026年9月16日 ただし、利用または入金すると、その日から2年に更新されます。



カタログギフトで産地や生産者を応援しよう!

# グリーン・パル福袋

## ～カタログギフト編～



送料も  
グリーン・パル負担  
だから  
さらにおトク!

### 通常価格から約**46% off!!**

皆様お待ちかねの福袋企画、今回も会員である宮城県物産振興協会様のご協力のもと、新商品をご紹介します。その名は「MIYAGI GIFT SELECTION ～物と産地・35 vol.1」、福袋企画初のカatalogギフトです!

中身は定番の牛タンや笹かまぼこ、ずんだのほか、プリンやジェラートなどのスイーツ、明太子やはやの塩辛などの珍味、のりや牡蠣などの特産品を使用したドレッシングセットなど、新たな新名物まで計76商品を取り揃えています。「仙台・松島」をはじめ、優れた漁場の「三陸」、多彩な産業「県南」、米どころ「県北」とエリアごとに商品を分けてご紹介することで、各エリアならではの“物”と“産地”を感じられる構成です。各ページには生産者や産地の様子がわかるQRコードもついて、読み物としても楽しい1冊、産地ごとの名産品オリジナルセットもありますよ。

自分へのご褒美に、おうち時間の充実に、お世話になった方への贈り物やお祝いギフトに極めておススメですので、まずはおトクにゲットしてみませんか。今回は協会様のご厚意によりオプションの注文ハガキ付き! この機会をお見逃しなく!!

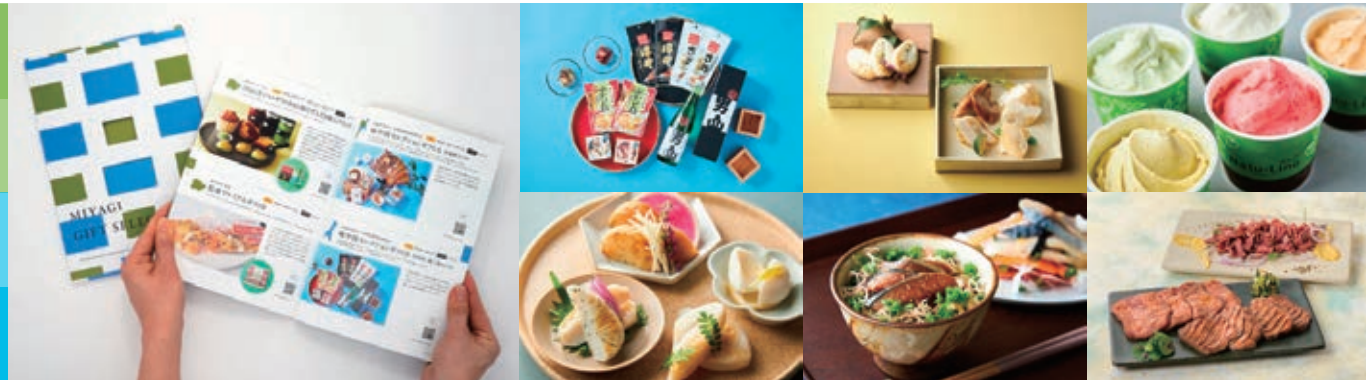

抽選  
申込期間

令和6年**8/2金**～**9/1日** 当選発表 令和6年**9/2月**

※先着ではなく抽選販売です。当選者のみ  
ご購入できますのでご注意ください。

カタログギフト  
利用の流れ

お支払い後2～3週間のち  
カタログが届く

カタログから好きな品物を選び注文する  
(冊子に封入のハガキで注文)

約3週間後に品物が届く

一冊

**3,600円**  
通常価格 6,600円

限定数

**300冊**

#### ご注意

- 今回の企画はグリーン・パル会員様限定の特別価格を提示しております。会員様以外はお求めになれません。
- 今回は抽選販売です。会員一人につき2冊まで購入申し込み可能です。
- 料金は前払い制です。決済手数料が別途かかります。
- 注文後のキャンセルはできません。不良品の場合以外は応じられません。

#### お問合せ

●グリーン・パル TEL: 022-214-1373 (8:30～17:00) 土日祝除く

#### 申込について

- 抽選申込期間 令和6年8月2日(金)～令和6年9月1日(日) 9月2日(月) 抽選をおこない、当選メールをお送りします。また、ホームページにおいて当選発表をする予定です。
- 当選された方は指定の期間内にお手続き、お支払いをお願いします。
- 期間内にお手続きがない場合は権利を放棄したものとみなします。
- 申込は専用サイトでのみ受け付けます。
- カタログのお届けはお支払い後おおむね2～3週間後となります。



グリーン・パルのホームページから、または右のQRコードからお入りください。

# 利府の梨狩り

受付期間 **9/3(火)**  
**10:00**から先着順

お申込先 利府町観光協会  
TEL **022-356-3678**  
平日 10:00 ~ 16:00

と き **9/10(火) ~ 10/6(日)** 頃  
**10:00~15:00** (入園は14:30まで)  
休園日 毎週水・木曜日

と ころ **利府町観光協会観光梨園**  
利府町加瀬字男鹿島台  
三陸道・利府塩釜ICから3分

宅地ではない為、カーナビで違う場所に案内されることがあります。詳しくは「利府町観光協会」にご確認ください。

募 集 **先着 100名**  
※100名に達する前でも梨がなくなった時点で終了となりますので、お早目のご利用をお勧めします。  
※梨の状態などによって、予約取消のご連絡をさせていただくことがあります。予めご了承ください。



- 小雨でも、あまり濡れずに梨狩りをお楽しみいただけます。強い雨のときは閉園することもあります。
- 楽しく梨狩り体験をしていただくために下記の物をご準備ください。  
・長袖長ズボン・虫よけスプレー・長靴  
・雨合羽(小雨・雨上がり時)
- ご自分で取った梨をお召し上がりいただく場合は、ナイフ・お皿等ご持参願います。



利府の見どころ ▶▶▶ **利府町観光協会** 検索  
TEL **022-356-3678** ◆JR利府駅内

※以下切り取ってお使いください。

## 利府の梨狩り 利府町観光協会観光梨園専用 入園補助券 9/10(火) ~ 10/6(日) 頃 グリーンパル No.306

予 約 電話予約 TEL **022-356-3678** 受付時間 平日 10:00~16:00  
9/3(火) から はじめにグリーン・パル会員と伝えてご予約ください。

当 日 **グリーン・パル会員証**を提示し、本券を提出して、入園料をお支払ください。  
予約、会員証の提示、補助券の提出のない場合は通常料金です。

開園時間 10:00~15:00(入園は14:30まで) 休園日 毎週水・木曜日

利用日 令和6年 \_\_\_\_ 月 \_\_\_\_ 日

会員番号

会員氏名 \_\_\_\_\_

入園料 **500円**(通常700円) × \_\_\_\_ 名 = \_\_\_\_ 円

※大人子ども同一料金  
※もぎ取りは1名様2個まで。そのほかもぎ取った梨は計り売りとなります。  
※本券1枚で4名様までご利用いただけます。

# 山元町ぶどう狩り

皮ごと食べられることで有名なエメラルドの宝石！  
東日本大震災の大津波から復興したぶどう畑で最先端の栽培方法を取り入れ、丹精込めて育てられた山元町田所食品のシャインマスカットを是非ご賞味ください。  
40分間食べ放題で楽しめます。

と き **8/31(土) ~ 9/23(月・休)**の土曜日、日曜日、祝日 **10:00~15:00**  
シャインマスカット&他2種

と ころ **山元町 田所食品株式会社** 亘理郡山元町山寺字高地7 TEL **0223-37-0349**

アクセス JR常磐線山下駅から徒歩5分 / 常磐自動車道山下ICから車5分

募 集 **先着 300名**

お 願 い ※悪天候により急遽中止することがありますので、  
来園前に開園状況を、田所食品株式会社のホームページや  
X(旧Twitter) でご確認ください。

ホームページは  
こちらから



Q 山元町 田所食品

X(旧Twitter)は  
こちらから



予約制ではありません GREEN-PAL 会員証 提示企画



※以下切り取ってお使いください。

## 山元町ぶどう狩り 入園補助券 8/31(土) ~ 9/23(月・休)の土曜日・日曜日・祝日 グリーンパル No.306

予約制ではありませんが、悪天候により急遽中止の場合  
があります。来園前に開園状況を、田所食品株式会社の  
公式ホームページまたはX(旧Twitter) でご確認ください。

当 日 **グリーン・パル会員証**を提示し、本券を提出して、入  
園料をお支払ください。受付順にご案内します。会員  
証の提示、補助券の提出のない場合は通常料金です。

開園時間 **10:00~15:00**

シャインマスカットの時期、例年午前中は大変混雑し、  
順番待ちとなりますので13時以降のご来園がおすすめです。

利用日 令和6年9月 \_\_\_\_ 日 会員氏名 \_\_\_\_\_

会員番号

入園料 中学生以上 **2,200円**(通常2,700円) × \_\_\_\_ 名 = \_\_\_\_ 円  
シャイン 小学生 **1,000円**(通常1,400円) × \_\_\_\_ 名 = \_\_\_\_ 円  
マスカット 3歳~未就学児 **400円**(通常700円) × \_\_\_\_ 名 = \_\_\_\_ 円  
&他2種  
※本券1枚で4名様までご利用いただけます。 合計 \_\_\_\_ 円

# ホシヤマ珈琲店の 珈琲教室

美味しさの秘密教えます。

新鮮な珈琲豆に、ちょっとしたコツと愛情をそそぎますと、ご家庭でも美味しい珈琲をお召し上がりいただけます。  
毎日の珈琲をよりおいしく淹れるヒントがきっと見つかります。

**受付期間** 開催日の**5日前**まで先着順受付

**お申込先**  
ホシヤマ珈琲店 アエル店  
TEL **022-723-8111**  
受付時間 10:00~20:00

**とき** 9/1・15 10/6・20  
(第1・第3日曜日)  
10:05~12:00頃

**ところ** ホシヤマ珈琲店 アエル店  
青葉区中央1-3-1 アエル2F

**募集** 各4名~6名  
一般の参加者と合わせての募集数となります。

- 鮮度のよい豆の選び方**  
一目でわかる鮮度の違いをお教えいたします。  
美味しい珈琲への第一歩。
- お好みの味の見つけ方**  
酸味と苦味の珈琲の飲み比べから購入時の  
ワンポイントアドバイス。
- 簡単なブレンドの仕方**  
ブレンドとストレート珈琲の味の違いをお楽しみいただけます。  
豆の個性がひとつになると...
- 淹れる道具と手順**  
一目でわかる鮮度の違いをお教えいたします。  
美味しい珈琲への第一歩。
- 蒸らしのテクニック**  
適度な蒸らしと時間。  
豆の膨らみを実感していただけます。
- 上手な味の出し方**  
美味しい珈琲への大事なポイント。  
コツをつかむと簡単に淹れられます。
- 水、温度について**  
軟水と硬水、珈琲に適しているのは...  
最適な温度は沸騰したてのお湯を珈琲ポットに移したとき。
- ちょっとした小技**  
ご家庭の珈琲をいつものと違う特別なものにするための方法を  
紹介いたします。



× 以下切り取ってお使いください。

## ホシヤマ珈琲店の 珈琲教室 補助券 9/1・15 10/6・20 (第1・第3日曜日) **グリーン・パル No.306**

**予約** 電話予約 TEL **022-723-8111** 受付時間 10:00~20:00  
利用日の**5日前**までにグリーン・パル会員と伝えてご予約ください。

**利用日** 令和6年 \_\_\_\_月 \_\_\_\_日

**会員番号**

**会員氏名** \_\_\_\_\_

**料金・各日** 3,500円 (通常料金4,500円) × \_\_\_\_名 = \_\_\_\_\_円

※本券1枚で4名様まで利用いただけます。

**当日** **グリーン・パル会員証**を提示し、本券を**提出**して、料金をお支払ください。  
予約、会員証の提示、補助券の提出のない場合は通常料金です。

# 陶芸教室

**申込** **受付期間** 利用日の**前日**まで**16時**まで先着順  
空きがないこともありますので、お早目にご予約ください。

**お申込先**  
加美町ふるさと陶芸館  
TEL **0229-69-5751**

**予約制**

**グリーン・パル** 会員証  
提示企画

作り終わるまでスタッフがお手伝いします。初めてでも、素敵なオリジナル作品が完成♪

**とき** 8/3 (土) ~ 11/30 (土) 休館日 第2・4月曜日  
①10:30~ ②13:30~ ※制作時間90分~120分

**ところ** 加美町ふるさと陶芸館 **募集** 先着100名  
加美郡加美町宮崎字切込3

●手まわしロクロを使い、お好きな形の作品を1点作ります。未就学のお子様は大人とペアで1つの作品となります。

●「手づくり陶芸パック」のご利用

**お食事** 食券裏に記載されているメニューの中から好きなものを1品お選びいただけます。

**食堂営業** 11:00~14:00 (定休日 月曜日・木曜日)

**温泉利用** 9:00~21:00 (最終20:30) **大広間休憩利用** 9:00~16:00

手作り陶芸パック (実施曜日: 火・水・金~日) 受講の方全員にソフトクリームのサービスがあります。

●作品の完成は2ヵ月半~3ヵ月後となり、郵送 (別途送料) 又は直接 (完成後6ヵ月以内) の受取となります。受取の際には作品を入れる袋をご持参ください。



× 以下切り取ってお使いください。

## 陶芸教室 補助券 8/3 (土) ~ 11/30 (土) **グリーン・パル No.306**

**予約** 電話予約 TEL **0229-69-5751**  
利用日**前日**16:00までにグリーン・パル会員と伝えてご予約ください。

**利用日** 令和6年 \_\_\_\_月 \_\_\_\_日

**会員番号**

**会員氏名** \_\_\_\_\_

陶芸手づくりコース

大人・子供 共 **1,000円** (通常1,500円) × \_\_\_\_名 = \_\_\_\_\_円

手づくり陶芸パック (陶芸手づくりコース + お食事 + 入浴休憩)

大人・子供 共 **1,900円** (通常2,600円) × \_\_\_\_名 = \_\_\_\_\_円

※本券1枚で5名様まで利用いただけます。

合計 = \_\_\_\_\_円

**当日** **グリーン・パル会員証**を提示し、本券を**提出**して、料金をお支払ください。  
予約、会員証の提示、補助券の提出のない場合は通常料金です。

# ただいま開催中!

グリーン・パルだより305号かホームページでご確認ください。



グリーン・パルホームページはこちら



## 仙台アンパンマン こどもミュージアム&モール

9/1(日)まで

先着順

予約不要



ところ 宮城野区小田原山本丁101-14

TEL 022-298-8855

料金 こども(1歳以上)・おとな(中学生以上) **1,500円** (通常料金2,000円)

8/10(土)~18(日) **1,700円** (特別料金2,200円)  
こども・おとな共通

※要補助券 グリーン・パルホームページからダウンロードできます。

募集 先着500名

期間内でも定数に達し終了する場合がありますので、グリーン・パルホームページでご確認ください。

### お得情報

チケット購入に使える「こども商品券3,000円」分を**2,460円**で数量限定で販売中

なんとこれで**2名分**購入できます。

購入は



©やなせたかし/フレーベル館・TMS・NTV

## 八木山動物公園 フジサキの杜

ところ 八木山動物公園 フジサキの杜

太白区八木山本町1-43 TEL.022-229-0631

募集・料金 年間パスポート 先着200名(会員・家族)

**900円** (通常料金1,200円) ※大人・子供共通料金

一般入園券 先着500名

**300円** (通常料金480円) ※高校生以上

購入場所 入園券売場(西門及び東門) ※水曜日休園(水曜日が祝休日の場合は翌日)

※要補助券 グリーン・パルホームページからダウンロードできます。



9/1(日)まで

先着順



## 仙台 うみの杜水族館

ところ 仙台うみの杜水族館

宮城野区中野4-6 TEL.022-355-2222

購入場所 水族館チケット販売窓口

※年間パスポート更新の方は、更に200円引き(幼児のみ100円引き)

※要補助券 グリーン・パルホームページからダウンロードできます。



9/1(日)まで

先着順



募集	年間パスポート	水族館入館券
	先着200名(会員・家族)	先着500名
大人(18歳以上)	<b>4,300円</b> (通常料金4,800円)	<b>1,800円</b> (通常料金2,400円)
中・高校生(12~18歳)	<b>2,900円</b> (通常料金3,400円)	<b>1,100円</b> (通常料金1,700円)
小学生(6~12歳)	<b>1,900円</b> (通常料金2,400円)	<b>700円</b> (通常料金1,200円)
幼児(4歳~未就学児)	<b>900円</b> (通常料金1,400円)	<b>300円</b> (通常料金700円)
シニア(65歳以上)	<b>3,100円</b> (通常料金3,600円)	<b>1,200円</b> (通常料金1,800円)

## スプリングバレー仙台泉スキー場

### ジップラインアドベンチャー と アトラクションエリア

※要補助券 グリーン・パルホームページからダウンロードできます。

先着300名

ジップラインのみ

予約制



ジップライン

**11/4(月・休)まで** ※8/19(月)~9/6(金)はお休み

木々の間に張られたワイヤロープを滑車で滑る爽快アトラクション。1組約10名のツアー形式でグレンデ内をミニトレッキングしながら飛び回ります。

料金 ライトツアー **2,500円** (通常料金3,200円)

マウンテンツアー **3,700円** (通常料金4,400円)

※大人・子供 共通料金。オリジナル軍手付き



アトラクションエリア

**8/18(日)まで**

**9/7(土)~11/4(月・休)**

毎日営業 土・日・祝日と仙台市立小学校秋休み期間営業

約20種類ものキッズ向けアトラクションが充実。アスレチックやスポーツチャレンジコーナーなど大自然の中で思いっきり体を動かしてお楽しみください。

チャレンジアトラクション(スラックライン、ミニボルダリング、竹馬/ホッピング、リンボーダンス、ミニアスレチック、フリスビーアタック、ウォーターガン、迷路、玉入れ、長縄跳び)、スポーツチャレンジキッズ(ストラックアウト、フリースロー、フリーキック、パッティングゴルフ、3人卓球、バドミントン&バレーボール、アプローチゴルフ、ピンボール、セルフパッティング)、トランポリン、エアウォーカー、アクアホート・アクアチューブ等

料金 子供1日遊び放題(入場料込) **1,200円** (通常料金1,700円)  
大人入場券 **200円** (通常料金700円)





# 夏のビールまつり

9/1(日)まで

予約制

※要補助券 グリーン・パルホームページからダウンロードできます。

GREEN PAL 会員証 提示企画

仙台朝市屋上の  
全天候型  
ビアガーデン

## 仙台朝市直結 東四ビアガーデン

120分飲み放題

市場直結だからできる新鮮な食材をBBQスタイルで!

ところ 青葉区中央4-3-1 東四市場ビル3F  
地下鉄仙台駅より徒歩2分

じかん 平日 17:00~23:00 / 土 15:00~23:00 (料理LO 22:00 / ドリンクLO 22:30)  
日祝 15:00~22:00 (料理LO 21:00 / ドリンクLO 21:30) ※7・8月は無休

料金 ●ベーシックプラン

(BBQ+金券800円+飲み放題2時間)

大人 / 4,400円 (通常4,900円)

中・高校生 / 3,400円 (通常3,900円)

小学生 / 2,000円 (通常2,500円)

●海鮮BBQも食べ放題! プレミアムプラン

(BBQ+BBQ用魚貝食べ放題+飲み放題2時間)

大人 / 6,100円 (通常6,600円)

中・高校生 / 5,100円 (通常5,600円)

小学生 / 3,000円 (通常3,500円)

※未就学児無料 ※延長30分ごとに500円・小学生以下無料



7-8月

浴衣での来店  
500円分金券  
プレゼント

詳しくは  
ホームページを  
チェック



ビール園名物120分  
食べ放題も飲み放題

## サッポロビール仙台ビール園

120分飲み放題・食べ放題

2024年12月29日閉店します。仙台ビール園最後の  
グリーン・パル「夏のビールまつり」においでください!

ところ JR仙台駅より車で12分・名取駅下車徒歩2分 工場併設  
名取市手倉田八幡310-1(名取駅西口)

じかん 日曜~木曜 11:30~21:00 金・土・祝前日 11:30~22:00

料金 大人 / 4,800円 (通常5,500円)

中学生~19歳 / 3,800円 (通常4,500円)

小学生 / 1,900円 (通常2,600円)

未就学児 / 700円 (通常料金)

3歳以下は無料



ビール工場  
直送

## 麒麟ビール仙台工場 レストラン 「麒麟ビアポート仙台」

90分飲み放題 お一人様+500円で120分飲み放題

ところ 宮城野区港2-2-1

無料送迎バスあり。詳しくはお気軽にお問い合わせください。

じかん 11:00~22:00 (LO 21:30)

料金 大人 / 3,800円 (通常4,300円)

中学生~19歳 / 2,800円 (通常3,300円)

小学生 / 1,650円 (通常2,150円)

未就学児無料



ビアテラス

## FOREST KITCHEN with Outdoor Living (フォレストキッチン ウィズアウトドアリビング)

120分飲み放題

フリードリンク2時間&BBQプラン

ところ 青葉区中央1-1-1 ホテルメトロポリタン仙台イースト 3階

じかん 12:00~15:00、17:30~22:00

※7/20~平日1部/17:30~19:30、2部/20:00~22:00

土日祝1部/17:00~19:00、2部/19:30~21:30

料金 ランチビアテラスBBQ / 5,500円 (通常6,000円)

ビアテラスBBQ / 5,500円 (通常6,000円)

ビアテラスBBQ (県産骨付き牛肉含む)

/ 7,000円 (通常7,500円)



こちらも  
絶賛開催中

\*\*\*エントリー制\*\*\*

# グリーン・パル スポーツ大会

共通ルール

対象 会員、家族

定員 各種目 先着100名(エントリーは各種目1回だけです。)

エントリー受付期間

令和6年 4/1(月) ~ 令和6年 10/1(火)

プレイ対象期間

令和6年 4/1(月) ~ 令和6年 9/30(月)

受付方法 Web

応募フォームにある必要事項とスコアの写真でご参加ください。

※職場の大会など大人数の場合は各個人のスコア表コピーと任意の一覧表をご郵送ください。

表彰 優勝、準優勝、第3位、飛び賞、ブービー賞

※同点の場合はエントリーが早い方を上位とします。

☆優勝賞品は「選べるおいしい肉カード 5000円券」!

その他素敵な賞品が満載!! (10月中に発送予定)

ボウリング

ボウリングの  
方はこちら

●男女混合個人戦 2ゲームのトータル  
スコアで競います。

※2ゲーム以上プレイした場合、成績の良い  
2ゲームを選んでの応募も可です(同日同  
施設に限る)。

1ゲームあたりのハンデは下記のとおり

1ゲームあたりのハンデ表

	男性	女性	マイボール使用
中学生以下	30点	40点	マイナス30点
49歳以下	0点	20点	
50~60歳	10点	30点	
61歳以上	20点	40点	

※例年どおり東北ブロック大会が開催された場合、自動参加となる  
予定です。その際には東北ブロック大会のハンデを適用いた  
します。

ゴルフ

ゴルフの  
方はこちら

●個人戦です。1ゲーム(18ホール)の  
スコアで競います。

今回はエントリー制につきハンデは設定  
しません。規定打数からのオーバー・  
アンダーで競います。



# チケット情報

グリーン・パル  
ホームページから  
WEB申込



座席のご指定とお申込後のキャンセルは、お受けしていません。  
グリーン・パル窓口で現金支払いはできません。

- グリーン・パルから購入したチケットの無断有償譲渡は禁止です。
- 取扱枚数に達しない場合でも予告なく早期に受付終了することがあります。
- チケットの紛失や破損された場合等の再発行は一切できませんので大切に保管願います。
- WEBでお申込の場合、お申込とお支払手続が同時になります。電話等でお申込の場合、チケットと郵便局の払込取扱票をお送りしますので期限までにお支払ください（チケットのお届けは、原則公演日近くになります）。
- チケットのお支払いには手数料がかかります。（WEB：150円、郵便局払込票：152円～527円）
- 窓口でのチケット受取を希望される場合は、グリーン・パルに連絡ください。

## MOVIX / イオンシネマ シネマチケット (カード型)

受付中  
WEB可

※共通券ではなくなりました

- SMTシネマチケット (MOVIX仙台ほか 全国のMOVIX、松竹系映画館で利用可)
- ACチケット シネマチケット (イオンシネマ名取、新利府、石巻ほか 全国のイオンシネマで利用可)



■一般 1,000円  
(一般基本料金 MOVIX：2,000円  
イオンシネマ：1,800円)

■利用期限 MOVIX：令和6年9月末日  
イオンシネマ：令和6年12月末日

■取扱各100枚 (1会員4枚まで)

利用方法：グリーン・パルからチケットをご購入のうえ、劇場窓口または自動券売機でお好きな映画の入場券と引き換えてください。

※3D・4DX作品等は、上記料金+追加料金が必要です。イオンシネマのみWEBチケット購入サービス[e席リザーブ]でもご利用いただけます。

※特別興行上映には利用できない場合があります。詳しくは各館のホームページ等でご確認ください。

## 高中正義 TAKANAKA SUPER LIVE 2024 「黒船 来航50周年」

受付中  
WEB可

SENDAI GIGS

### ■出演者

高中正義 (Guitar)  
斉藤ノブ (Percussion)  
岡沢章 (Bass)  
宮崎まさひろ (Drums)  
柴田敏孝 (Keyboard)  
井上薫 (Keyboard)  
AMAZONS 大海裕子・斉藤久美・吉川智子 (Chorus)



■9月14日 (土) 開演16:30  
■全席指定 8,900円 (通常 9,900円)

■取扱30枚 (1会員4枚まで)

※当日ドリンク代別途必要

※3歳以上有料

※ご来場の際は公共交通機関をご利用ください。

※車椅子でご来場のお客様はお手数ですが公演前にキョードー東北までご連絡ください。

## 劇団四季ミュージカル 『ジーザス・クライスト=スーパースター』 [エルサレムバージョン]

8月19日  
から受付

WEB可

東京エレクトロンホール宮城

四季ミュージカルの礎となった、唯一無二の舞台。圧倒的リアリズムを追求した浅利演出、キリスト最後の7日間に迫る。

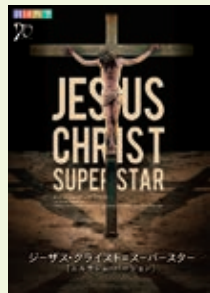

■10月24日 (木) 開演18:30  
25日 (金) 開演13:30  
26日 (土) 開演13:00

■S席 9,000円 (通常10,000円)

■取扱各10枚 (1会員4枚まで)

※公演当日3歳以上有料 (膝上観劇不可)、3歳未満入場不可

\*A席、B席はグリーン・パルでは扱いません。

## 第18回 仙台クラシックフェスティバル 2024

10/4金・5土・6日



響け、自由！  
開け、せんくら！

グリーン・パルでもチケットを取り扱っている仙台フィルの公演や、メンバーの演奏ももりだくさん。たくさんの音楽と、アーティストと、つながるせんくら、味わいつくそう！

(チケットの購入方法については、せんくらホームページをご覧ください。)

前売券 1公演につき  
一般金 1,300円～2,500円  
U-18料 700円～1,500円

※当日券は、一般料金のみ各200円増 (税込)



せんくら  
ホームページ

## ◆新しく契約を結びました。◆

種別 指定店

### クルマ買取サービス 株式会社JCM

安心と信頼の豊富な実績！  
今日も全国無料出張査定中！  
高価買取致します。



特典

車買取成約時に商品券  
10,000円分進呈

※売買契約代金50,000円未満 (無償譲渡の車両含む)は対象外です。  
※会員証をご提示ください。



TEL 0120-322-755

当社は、一般社団法人日本中古自動車販売協会連合会 (JU) と各業界を代表する大手企業60社の出資提携により設立された、「自動車の総合商社」です。皆様の愛車をオークション事業等を通じて業界に供給しています。

HPは  
こちら  
から



# グリーン・パル生命共済の募集開始です！ 病気死亡時、最大1,000万円の共済金！

新規加入は65歳まで、75歳まで継続加入できます！！

## あなたの生命保険を見直しましょう！

〔毎月の保険料を節約したい！ 手続きは簡単！ 配偶者様もご加入出来ます！〕

会員と配偶者限定  
の共済制度！

月々の負担は  
800円！～

怪我や事故での  
入院保障が充実！

75歳まで継続  
できます！

基本プラン(加入対象者：15歳～60歳の会員と配偶者)

基本プラン	Aコース	Bコース	Cコース	Dコース	Eコース
病気死亡共済金 (高度障害共済金)	200万円	400万円	600万円	800万円	1,000万円
傷害死亡共済金	400万円	800万円	1,200万円	1,600万円	2,000万円
後遺障害共済金 (第1級～第6級)	400～ 20万円	800～ 40万円	1,200～ 60万円	1,600～ 80万円	2,000～ 100万円
傷害入院共済金 (日額)	3,000円	6,000円	9,000円	12,000円	15,000円
年間掛金	9,600円	19,200円	28,800円	38,400円	48,000円
(1ヵ月あたり)	800円	1,600円	2,400円	3,200円	4,000円

シニアプラン(61歳～65歳の会員と配偶者)

シニアプラン	Fコース	Gコース
病気死亡共済金 (高度障害共済金)	200万円	400万円
傷害死亡共済金	400万円	800万円
後遺障害共済金 (第1級～第6級)	400～ 20万円	800～ 40万円
傷害入院共済金 (日額)	2,000円	4,000円
年間掛金	19,200円	38,400円
(1ヵ月あたり)	1,600円	3,200円

- 会員、配偶者それぞれコースを選択できます。  
(配偶者のみの加入はできません。)
- 不慮の事故による怪我などでの、5日以上入院に対して、給付金が出ます。  
(病気で入院は対象外となります。)
- 掛金は半年払いまたは、年払いとなります。
- 健康状態について、告知して頂きます。
- グリーン・パルを退会後は「全国サービスセンター共済会」の会員となり、満75歳まで継続加入できます。



**お申込期間は9月10日(火)までです。** どうぞお早めに！

詳しい内容はグリーン・パルのホームページでご確認ください。

お問合せ先：友愛共済協同組合 **03-3634-7858**

# 事務局からのお知らせ

## プロ野球チケット

## ベガルタ仙台チケット

## 仙台フィルチケット

2024スポーツチケット・仙台フィル演奏会チケットを会員様限定・2枚1組を抽選でトクな価格で販売しています。詳細はQRコードより、申込ページをご覧ください。\*お申込み後のキャンセルはできませんのでご注意ください。

お申込先

パソコンから

グリーン・パルホームページ  
チケットバナー



スマートフォンから



## 仙台フィルハーモニー管弦楽団 抽選販売

### 第376回定期演奏会チケット

**受付期間** 9/10(火)まで受付、9/11(水)に当選者あてメールを送信します。

**日時** 10/18(金) 19時開演・10/19(土) 15時開演

**金額** 2枚1組 4,000円

**会場** 日立システムズホール コンサートホール

\*メンデルスゾーン三昧! 仙台初登壇の準・メルクルの雄姿をお楽しみに。



### 取扱予定!

12/18(水)開催  
名曲トラベル  
第3回 ~チャイコフスキー~

### こちらも大注目!

3/20(木・祝)開催  
エンターテインメント定期  
第3回 「アイカツ!シリーズ」  
オーケストラコンサート  
「オケカツ!」

詳細、お申込みは取扱い確定後  
グリーン・パルホームページ等  
でお知らせします。

## 仙台89ERSチケット取扱について

仙台89ERS 2024-25シーズンのチケット取り扱いを開始!  
クラブ創設20周年の今シーズンは、二重丸の笑顔を皆様へ届けます!  
詳しくは上記QRからご覧ください。皆で仙台89ERSを“黄援”しましょう!



© SENDAI 89ERS



## ソフトボール大会のお知らせ

**とき** 令和6年11月17日(日) **ところ** 広瀬川若林緑地野球場・広瀬川中河原緑地公園運動広場

**募集開始** 9月発行「グリーン・パルだより307号」でお知らせ。

\*昨年は残念ながら中止となりましたが今年は晴天を期待して、のんびりゆったり「ユルリーグ」と、  
猛者たちが集う「ガチリーグ」の2リーグ制。乞うご期待!

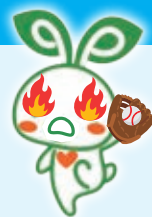

## 委託保養所の利用申請が便利になりました

申込専用サイトができました。24時間申込できます!

グリーン・パルホームページにあるバナーまたはQRコードよりお入りください。

\*利用券はグリーン・パル受付後普通郵便でお送りします。ご宿泊日の5営業日前までにご申請ください。

\*旅行社や各種予約サイト経由の宿泊予約は、助成対象外です。

\*詳細は申込専用サイトをご覧ください。



委託保養所利用券

~助成申請はこちら~



## 共済金等について

共済金の請求忘れはございませんか? 請求期間は事由発生日から3年間(国家資格及び人間ドック助成は受験または受診後1年以内)です。

- 「保険金証明書兼証明書」(お見舞金・弔慰金)には保険金受取人(会員本人またはそのご遺族)の記入・押印が必要です。
- 家族弔慰金のご請求は「死亡者名・死亡日・会員との続柄」が確認できるものを添付してください(例:会員本人の「戸籍個人事項証明書」(写)と「死亡診断書」(写)の組み合わせなど(不要な部分は塗りつぶすなどしてご提出ください))。
- 令和3年度より様式が変更となっております。旧様式でのご請求は返送させていただきます。
- 「共済金請求書兼証明書」「保険金証明書兼証明書」は必ず事業所経由でご提出ください。

## イベント・チケットのお申込みは WEB・電話・FAXで

**WEB** 受付時間 24時間 365日

**TEL** 022-214-1373  
022-264-0344

**受付時間** 8:30 ▶ 17:00 土・日・祝を除く

**FAX** 022-215-4480

\*開催会場への電話により受付するものもあります。  
電話・FAXのおかけまちがいにご注意ください。

グリーン・パルへのご意見・ご要望は  
ホームページのお問合せまたはこちらから▶



## ◆ イベント・チケット等についてのご案内 ◆

- 参加者が会員以外の場合は、参加費が異なる場合がありますので、続柄等をお知らせください(イベントの「関係者」とは「会員・家族」以外のうち、会員の方が行事の参加を認めた方をいいます)。
- 会員証の提示や補助券の提出が必要なイベントは、これらの提示・提出がない場合は原則利用できません。
- 会員の皆様からグリーン・パルへ提供いただいた個人情報につきましては、グリーン・パル事業実施の目的のみに利用し、法令の定める場合を除き、目的外の利用はいたしません。
- 事業等でスタッフが撮影した写真や動画は、グリーン・パルホームページ(含SNS)上及び会報等のグリーン・パルの発行物に使用する場合があります。掲載・使用を希望しない方はお手数ですが、グリーン・パルまで連絡をお願いします。

発行日以降は、グリーン・パルホームページ  
でもPDF形式でご覧いただけます

<https://greenpal.or.jp/>

加入状況  
次号予告

838事業所 23,561名  
(令和6年6月30日現在)  
グリーン・パルだよりNo.307  
9/13(金)発行予定



グリーン・パル 検索

LINE 友だち登録

