

# グリーン・パル だより

会員  
募集中!

グリーン・パル  
マスコットキャラクター  
「ぼるん」

No.300  
記念号

公益財団法人  
仙台ひと・まち交流財団  
グリーン・パル事業課



〒980-0803  
仙台市青葉区国分町3-10-10  
仙台市役所国分町分庁舎3階

TEL 022-214-1373 / 022-264-0344  
FAX 022-215-4480  
URL <https://greenpal.or.jp/>  
e-mail [sendai@greenpal.or.jp](mailto:sendai@greenpal.or.jp)  
LINE @kui4877z 令和5年11月2日発行

## グリーン・パル 福袋 300号記念版

福袋

通常価格  
から最大 **54% 割引!!**

送料もグリーン・パル負担だからさらにおトク!

抽選申込期間 令和5年 **11/2(木)~19日** 当選発表 令和5年 **11/20日**

おかげさまで「グリーン・パルだより」は300号を数えることができました。これを記念いたしまして、毎回大好評の福袋企画もバージョンアップ!今回の福袋は、「お肉ゾーン」では会員アンケートでも好意的な意見が多数寄せられたお肉類、「お魚ゾーン」では沿岸部支援の気持ちも込めて魚介類をご紹介します。300号にちなんで各ゾーン100×3品目で300セット!限定抽選販売です!

また、今回も会員である宮城県物産振興協会様にご協力をいただいておりますが、これからも会員の皆様と手を取り合って素敵なサービスを提供してまいります。ご注目ください!!

※先着ではなく抽選販売です。当選者のみご購入できますのでご注意ください。

### お肉ゾーン



## 各品5,000円

## 100セット限定

#### 肉のいとう 「仙台牛&牛たん」 特選焼肉ギフト

仙台牛霜降りカルビ 200g、牛たん 500g  
各1

(通常税込価格 10,800円)



調理・盛付イメージ

もはや福袋不動の大定番ともいえる「肉のいとう」、今回は直球勝負のセットです。仙台牛カルビの肉質は非常に柔らかく、霜降りが繊細、お口の中でとろける味わいが絶品です。また、芯までじっくり熟成された牛たんは焼くだけで専門店の味!受賞歴多数の銘品をぜひお召し上がりください。

#### かとう精肉店 かとうの仙台牛6種 ステーキ&焼肉セット

仙台牛モモステーキ、仙台牛ミスジステーキ、仙台牛肩ロースステーキ、仙台牛バラスライス焼肉用、仙台牛中落ちカルビ焼肉用、仙台牛サンカク焼肉用 各100g

(通常税込価格 10,800円)



福袋初登場! ミスジやサンカクといった希少部位も入った各部位の食べ比べができる総重量600gのド迫力。仙台牛銘柄推進協議会が中心となり、厳しい基準をクリアした仙台牛取扱店舗のみに与えられる仙台牛銘撰にも選ばれた「すき焼割烹かとう」を運営する「かとう精肉店」がセレクトする豪華セットです。お見逃しなく!!

#### 伊豆沼ハム 特選ハム・ベーコンセット

骨付きげんこつハム 約1.3kg、純白のしっとりボンレスハム 600g、原形ベーコンブロック 200g 各1個

(通常税込価格 10,800円)



盛付イメージ

グリーン・パル提携店で、手作りソーセージ体験も開催した伊豆沼農産製のハムです。福袋ではこれまで何度か同社の製品をご紹介してきましたが、今回の目玉はなんととってもげんこつハム!とびり大きな「骨付きげんこつハム」は、一頭から二本しか作れない希少なハム。食べる分だけナイフで切り落とし、ワイルドにお召し上がりください。残った骨にはエキスと風味がいっぱい、煮込み料理のスープベースなどに、骨の髄までお楽しみください。そして、ひとつひとつ丁寧に成形された白いハムと、豚バラ肉を原型のままスモークしたベーコンの魅惑の組み合わせです!

### 節目の「だより」を集めてみました。

創刊号 (昭和45年6月発行)



前身の仙台市勤労者互助会は、昭和44年9月仙台市役所内に設置されました。以来、半世紀以上にわたり中小企業で働く皆様の福利厚生の支援を行っております。

第23号 (平成7年10月発行)



平成元年に互助会設立20周年を記念し、会員様から愛称を募集しました。数々の応募案から「グリーン・パル」が選ばれました。こののち、平成3年12月に互助会は財団法人仙台市勤労者福祉サービスセンターとして法人化されます。

第100号 (平成11年12月発行)



グリーン・パル事業は平成10年4月に勤労者福祉サービスセンターと統合された財団法人仙台市勤労者福祉協会にて実施されています。温泉やウィンタースポーツ、このほかPC教室などPC普及期らしい講座も掲載されています。

第200号 (平成23年5月発行)



2ヶ月前(平成23年3月)に発生した東日本大震災を経て、いつも通りの事業を始めました!というお知らせの号です。事業を通じて会員の皆様の復興支援にも取り組みました。

第208号 (平成24年5月発行)



平成24年4月よりグリーン・パル事業が(公財)仙台ひと・まち交流財団の運営となったことをお知らせした号です。中小企業勤労者への支援を通じた住みよい地域社会の実現を目指し、現在に至っております。

# グリーン・パル 福袋

## 300号記念版



通常価格から最大 **54% 割引!!!**

送料もグリーン・パル負担だからさらにおトク!

抽選申込期間 令和5年 11/2(木)~19(日) 当選発表 令和5年 11/20(月)

お魚ゾーン  各品 **2,500円** ~ 100セット限定

### 斉吉 海鮮丼3種詰合せ

斉吉海鮮丼×2、斉吉海鮮丼(甘えび)×2、斉吉海鮮丼(海老・数の子)×2

**3,000円** (通常税込価格 6,480円)



調理・盛付イメージ

気仙沼の斉吉自慢の海鮮丼3種の詰合せです。食べ比べてお気に入りを見つけてください。小どんぶりです。1人前ずつ入っており、食べ切りしやすいです。冷凍のまま袋ごとお水につけて解凍したら、ご飯にのせるだけ。いつでもおいしい海鮮丼を召し上がれます。海鮮丼の具材は、三陸産のめかぶのほか、お刺身用のびんちょうまぐろ、斉吉特製醤油で漬けたいくら、北海道産の帆立など、さっと白醤油で味付けした素材を活かした味わいです。これを機に、本店の「鼎・斉吉」にも足を運んでみてはいかがでしょうか。

### 湊水産株式会社 石巻金華茶漬け12食セット (たらこ、明太子、さば、鯛、磯のり、銀鮭)

**2,500円** (通常税込価格 5,382円)



調理・盛付イメージ



湊水産株式会社がお贈りする本格絶品茶漬けシリーズ。震災を乗り越え、創業42年を迎えた同社は、たらこの製造を中心に、安全性や栄養価値、価格、そしてもちろん「味」にこだわった、厳選した素材のみを使用しております。目利きの腕と丁寧な仕事で「美味しさ」と「安心・安全」に妥協することなく、自信をもってお勧めできる本物の味をお届けします。

素材の美味しさそのままの贅沢具材は、すべて石巻で加工されたもの。素材の特徴を熟知した専門店が手がけた安心・安全で風味豊かな石巻のお茶漬けをお楽しみください。

### 水月堂物産株式会社 ほやスペシャルセット

ほや酔明 12g×3、宮城のほや 200g×2、酒蒸しほや 50g×2、ほや一夜漬 130g×2

**2,800円** (通常税込価格 6,102円)



盛付イメージ

東北新幹線の車内販売でお馴染み! ほやの乾燥珍味「ほや酔明」をはじめとする、県内で水揚げされた鮮度の良い海の幸を使った美味しい宮城のおみやげや、お酒のお供・ごはんにおかずを調理加工している水月堂物産がお送りするほやスペシャルセット! 三陸特産といえばほや! 最近注目されているほやが福袋に初登場です。ほやLOVEな方はもちろん、ほやチャレンジャーの方にもおすすめです。

#### ご注意

- 今回の企画はグリーン・パル会員様限定の特別価格を提示しております。会員様以外はお求めになれません。
- 今回は抽選販売です。会員一人につき各ゾーン1点ずつ購入申込可能です。
- 料金は前払い制です。決済手数料が別途かかります。
- 注文後のキャンセルはできません。返品・交換には品違い、不良品などの場合以外応じられません。
- ご自宅用です。のし掛け等のご進物仕様はできません。
- 配送は各事業者からの直送となります。
- 品物により冷凍・冷蔵または常温便となります。詳細は申込画面をご覧ください。お届けは決済後おおむね3週間後となります。

お問合せ ● グリーン・パル TEL: 022-214-1373 (8:30~17:00) 土日祝除く

#### 申込について

- 抽選申込期間 令和5年11月2日(木)~11月19日(日) 11月20日(月) 抽選をおこない、当選メールをお送りします。また、ホームページにおいて当選発表をする予定です。
- 当選された方は指定の期間内にお手続き、お支払いをお願いします。
- 期間内にお手続きがない場合は権利を放棄したものとみなします。
- 申込は専用サイトでのみ受け付けます。

グリーン・パルのホームページから、または右のQRコードからお入りください。



# ギフトカード

## 割引抽選販売

受付期間

- 11/26(日)まで**
- 取扱い枚数に満たない場合、引続き先着販売します。
  - 11/27(月)に抽選をおこない、当選メールをお送りします。
  - 当選された方は指定の期間内にお手続き、お支払いをお願いします。
  - 指定の期間内にお手続きがない場合は、権利を放棄したものとみなします。
  - 入金後のキャンセル及び払戻しはできません。
  - 別途ジックZの決済手数料がかかります。

**お申込先**

WEB **グリーン・パル ホームページ**

ジックZ



**送付日**

**12/7(木)より**

**決済完了の方から**

**順次送ります。**



**アサヒ スーパードライ 鮮度ギフトカード 5000**

- 金額** **3,960円** (5,000円券) **取扱い枚数** **100枚** (1会員4枚まで)
- 利用方法**
- カード購入後専用サイトからWEB申込となります。
  - お申込みは、満20歳以上の方に限らせていただきます。未成年者にはお届けできませんのでご了承ください。
  - 予約注文となり、注文完了後の期日指定について変更を承ることができません。必ずお受取り出来る日をお選びください。
  - 一部離島・郡部につきましては、お届けができない場合がございます。予めご了承ください。
  - メーカー製造日の都合上、ご指定いただいたお日にちにお届けができない場合がございます。その際、ご指定日の変更をお願いする場合がございますので、日中にご連絡がとれる電話番号の記載にご協力をお願いします。
- 有効期限** **2024年5月27日** 使い切りカード



**KFCカード**

**金額** **2,460円** (3,000円券)

**取扱い枚数** **100枚** (1会員4枚まで)

**利用方法**

- 10円単位で利用可(おつりは出ません)
- 全国のケンタッキーフライドチキンの店頭でご利用いただけます。(特殊店舗は除く)

**有効期限** **2025年11月28日**

ただし、利用または入金すると、その日から2年に更新されます。



**モスチキンチケット**

**金額** **2,460円** (1組 1,500円券×2枚)

**取扱い枚数** **100組** (1会員4組まで)

**利用方法**

- 全国のモスバーガー店舗で、モスチキンパックと引き換えられる「モスチキンチケット」。期間内ならいつでも使えて、ギフトにもご利用いただけるチケットです。

**引換期間** **2023年10月4日～2024年2月29日**



**スターバックスカード**

**金額** **2,460円** (3,000円券)

**取扱い枚数** **100枚** (1会員4組まで)

**利用方法**

- キャッシュレスで快適にスターバックスをご利用いただけるプリペイドカードです(カードデザインは変更になる場合があります)。
- ご紹介価格にはグリーン・パルからの補助が含まれています。

**有効期限** 使用期限なし



**こども商品券**

**金額** **2,460円** (1組 500円券×6枚)

**取扱い枚数** **100組** (1会員4組まで)

**利用方法**

- 500円単位で利用可(おつりは出ません)
- 全国の加盟店(百貨店・量販店等)でご利用いただけます。
- 【加盟店例】( )内は対象商品  
トイザラス(金券以外)、イオン(ベビー・子ども用品)、三越・藤崎(ベビー・子ども用品フロア)、ヤマト屋書店(書籍)、ダイシャリン・イオンバイク(自転車)、アンパンマンミュージアム(入場料・物販)、アカチャンホンポ・シュペラザ など

**有効期限** **2028年12月31日**

**プレゼント**

**サティワン eGift 500円を抽選で100名様にプレゼント**

**受付期間** **11/19(日)まで**

- 11/20(月)に抽選をおこない、当選メールをお送りします。

**お申込先**

WEB **グリーン・パル ホームページ** ジックZ



**送付日** ②の手続き完了次第自動で送られます。



クリスマス

# ホテルレストランランチ

期間 12/1金～25月 募集 各店先着100名

GREEN PAL 会員証 提示企画

ご飲食時 500円・300円引



## ホテルメトロポリタン仙台 「レストラン セレニティ」

青葉区中央1丁目1-1 前日まで要予約  
ランチタイム 11:00～15:00 (100分制)

西洋料理をメインに日本料理や中国料理、さらにデザートまで50品以上の多彩な料理が揃う人気のランチbuffetです。  
ローストビーフのカービン、グサービスや“セレニティオリジナルカレー”“海老のチリソース”、“ちらし寿司”などホテルシェフ自慢のお料理の数々を心ゆくまでご堪能ください。



対象 ●ランチbuffet平日 (お一人様 3,500円 サ・税込)  
●ランチbuffet土日祝 (お一人様 3,800円 サ・税込)  
店内ご飲食の方 500円補助

WEB予約はこちらから

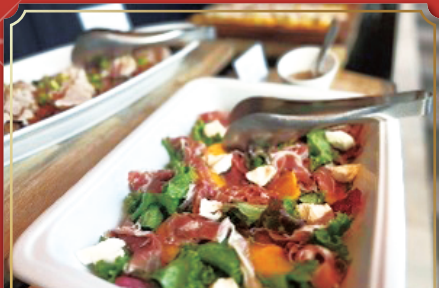

## ホテルメトロポリタン仙台イースト 「フォレストキッチン ウィズアウトドアリビング」

青葉区中央1丁目1-1 前日まで要予約  
ランチタイム 11:30～15:00 (L.O.14:00)

隔週替わりの選べるメインディッシュと東北食材をふんだんに使用した限定buffetを特別価格にて御提供いたします。コース料理では、ビジネスからご家族の食事、お祝い等様々なシーンでお楽しみ頂けます。



対象 ●ランチタイム お一人様 3,500円以上  
店内ご飲食の方 500円補助

WEB予約はこちらから



## ホテルJALシティ仙台 「レストラン Jolie」

青葉区花京院1-2-12 前日まで要予約  
ランチタイム 11:30～15:00(最終入店14:30) 90分制

毎週変わるメイン料理と、シェフこだわりの6時間煮込んだビーフシチュー。季節ごとに変わるハーフバイキングを、ご用意しております。尚、12/22(金)～25日(月)の4日間は、クリスマス特別ハーフバイキングを実施致します。ランチタイムの一時を、どうぞ心ゆくまでお楽しみください。



対象 ●ランチタイム お一人様 1,000円以上  
店内ご飲食の方 300円補助

公式HPはこちらから

※以下切り取ってお使いください。

クリスマス ホテルレストランランチ 補助券 12/1(金)～25(月)

グリーン・パル No.300

WEBの場合：ご要望欄に「グリーン・パル会員である」旨をご入力ください  
電話の場合：グリーン・パル会員と伝えて予約ください

予約

- ホテルメトロポリタン仙台 セレニティ  
TEL 022-267-2104
- ホテルメトロポリタン仙台イースト フォレストキッチン ウィズアウトドア リビング  
TEL 022-794-8232
- ホテルJALシティ仙台 レストラン Jolie  
TEL 022-216-4755

当日

ご利用時にグリーン・パル会員証を提示の上、本券を提出し、料金をお支払いください。  
予約、会員証の提示、補助券の提出のない場合は通常料金です。  
※本券の複数枚利用、他割引券・サービスとの併用はできません。

利用日 令和5年12月 \_\_\_\_ 日  
会員番号

会員氏名

人数 ●ホテルメトロポリタン仙台  
●ホテルメトロポリタン仙台イースト  
\_\_名×500円= \_\_\_\_\_ 円  
●ホテルJALシティ仙台  
\_\_名×300円= \_\_\_\_\_ 円

※本券1枚で6名様まで利用できます。

※仕入れ状況により内容が変更になる場合があります。

親子で作る

# クリスマスケーキ教室

既製のbaumクーヘンをつかって、クリスマスらしいデコレーションをします  
みんなでわいわいクリスマス・イブを楽しみましょう！

と き **12/24(日)** ①10:00~12:00 ②13:30~15:30  
※時間より早く終了することがあります。

と ころ **日立システムズホール仙台 (青年文化センター)**  
3F クッキングルーム  
青葉区旭ヶ丘3-27-5

参加費 大人1名+こども1名 **2,500円**  
大人1名+こども2名 **3,200円**  
大人2名+こども1名 **4,000円**

講 師 えむ☆きっちん **加藤 美由紀氏**

- \* ケーキ箱付き
- \* 大人だけ、こどもだけのご参加はできません。
- \* 対象は4歳~小学6年生です。(中学生は大人料金です)
- \* 安全上、4歳未満のお子様はご入室いただけません。ご了承ください。

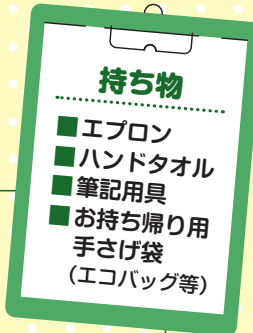

**募集**  
各15組  
最少催行 各10組



**受付期間** **12/11(月)まで**  
申込多数の場合は抽選となります。  
※募集数に満たない場合、引き続き先着順受付

**お申込先** WEB **グリーン・パル ホームページ**  
ジック Z

レシートで  
チャレンジ!

## クリスマス編 QUOカードPay プレゼント!!

やってきました「レシートでチャレンジ! クリスマス編!」  
今年は「ケーキコース」と「お食事コース」です。  
対象期間中に利用したレシートや領収書、または決済画面のスクショ等を申込ページからご応募ください。  
**抽選でQUOカードPayを合計300名様にプレゼント!**  
(※詳細は申込ページをご覧ください。)

応募期間 **11/23(木)~12/26(火)**

レシート対象期間 **11/23(木)~12/25(月)**

申込はこちら

申込方法 **WEB**



- ◆ **ケーキコース (ケーキ類購入1,000円以上)**  
**550円分のQUOカードPayを抽選で200名様**  
ケーキ類の購入、またはそれを含んだ飲食が対象です。菓子店のほかスーパー・コンビニ等の小売店、お取り寄せも対象です。ケーキ材料の購入も可とします。\*ケーキ類の定義については申込ページをご覧ください。
- ◆ **お食事コース (飲食2,000円以上)**  
**1,100円分のQUOカードPayを抽選で100名様**  
「ケーキは食べないんだけどお食事はするんだよね…」という方はこちら! 和洋中メニューは問いません。デリバリー、テイクアウトも含む飲食のレシートが対象です。
- ご応募は1名様どちらかのコース1口、1回のみのお申込とさせていただきます。2口以上のご応募は無効となります。また、同一のレシートで複数会員の応募はできません。
- ご応募に関する通信料等の費用は応募者の負担となります。
- 当選通知及びQUOカードPayの発送は1月16日(火)より順次開始予定です。
- このキャンペーンに関する店舗へのお問合せはご遠慮ください。

- 応募Q&A**
- Q 喫茶店でケーキとお茶で1,000円以上したけどケーキ単品だと1,000円以下。対象になる?
  - A ケーキセット等のご飲食は、合計で規定額を超えていれば対象とします。
  - Q ケーキといっしょにケーキ皿を買いました。高かったけどケーキだけだと1,000円以下。対象になりますか?
  - A 対象になりません。ケーキ類のみで規定の金額に達していれば有効です。
  - Q 1,000円以上のコース料理で、デザートにケーキが出ただけでケーキコースに応募できる?
  - A ケーキコースではなく、お食事コースにご応募ください。(2,000円以上で応募可)
  - Q 張り切って海外からターキーをお取り寄せ! 応募できますか?
  - A 今回は国内店舗及び事業者のみ対象とさせていただきます。国内であれば仙台市内市外は不問です。

「QUOカードPay」には発行日より3年間の有効期限がございますのでご注意ください。

「QUOカードPay」は、スマートフォンの画面にバーコードを表示させて利用する前払式支払手段です。スマートフォン以外の携帯電話およびタブレットではご利用できません。

お送りしたバリューコードのURLを紛失された場合などに、バリューコードのURLを再発行することは出来ません。残高がゼロになるまで、ブックマークやメールの保存などバリューコードのURLにアクセスできるようにしてください。

アプリにバリューコードを保存した場合は、バリューコードのURLは不要になります。

「QUOカードPay」は、カードタイプのQUOカードとは異なるサービスです。カードタイプのQUOカード加盟店ではご利用できない場合があるほか、カードタイプのQUOカードの残高を移行、チャージすることはできません。

本キャンペーンは公益財団法人仙台ひと・まち交流財団グリーン・パル事業課により実施されています。本キャンペーンについてのお問い合わせは株式会社クオカードではお受けできません。

「QUOカードPay」もしくは「クオ・カードペイ」およびそれらのロゴは株式会社クオカードの登録商標です。

# クリスマスリース講座

## 仙台ローズガーデンでリース作り

受付期間 **11/25(土)**まで ※募集数に満たない場合、引き続き先着順受付  
申込多数の場合は抽選となります。

お申込先

WEB グリーン・パル  
ホームページ

ジック



と き **12/9(土) 14:00~15:30頃**

季節の花材を使ったクリスマスリース

と ころ **仙台ローズガーデン**

泉区北中山4丁目26-18



募 集 **30名** (最少催行人数10名)

参加費 **会員・家族 2,200円** (通常3,000円)

**関係者 2,500円**

受講料には、教材代含む

講 師 **仙台ローズガーデンスタッフ 鈴木 真美 氏**

グリーン (ヒノキ科など)、  
ドライフラワー、  
シダーローズ (松ぼっくり)、  
赤い実、リボンを使って、  
あなただけの個性豊かな  
クリスマスリースをつくります。  
飾りつけのデザインは、  
丸いリースの半円か全周を  
お選びいただけます。  
お花の内容は仕入れの都合で  
変更になる事がありますので、  
ご了承ください。



仙台市緑深き北中山にバラとガーベラの森「仙台ローズガーデン」があります。

ここでは知的障がいを持つ人たちが丹精を込めてバラ・ガーベラ等を栽培し、障がいがある人でも作業を通じて経済的・社会的自立が出来るよう支援しています。

- 講座終了後、ガーベラ採花体験 (1本50円採り放題!!) やお買い物をお楽しみください。
- 完成したリースはお持ち帰りいただけますので、お車等でご来場願います。
- 写真はイメージです。



備えて安心

# 雪道運転講習

受付期間 **11/26(日)** 先着順  
まで 受付

お申込先

WEB グリーン・パル  
ホームページ

ジック



冬道でスリップしてヒヤリとした経験はありませんか？

また、転勤等でこちらに来たけど雪道や凍った道には慣れていない、  
営業で車を使うけど冬は不安だ、という方にもオススメです！

冬期間の積雪路や凍結路を走行する際に注意しなければならない点や  
走行テクニック(主に制動や回避の方法)の習得を  
擬似凍結路(スキッドコース)を使用して行います。

と き **12/8(金)・12/13(水) 10:00~12:00**

と ころ **仙台北自動車学校**

泉区松森字台93-25

募 集 **各日9名** (最少催行人数5名)

受講料 **会員・家族 3,000円**

対 象 **普通運転免許証をお持ちの方**



## 内容の例

### 1. 雪道運転VTR講習

スタッドレスタイヤでの雪道運転のノウハウを記録したVTRで学習します。

### 2. 走行訓練(実技)

スキッドコースを使って制動や回避の訓練のほか、交差点の右左折時のスリップやカーブ等での横滑りへの対応訓練等を実施します。



受講にあたって

- ※ 駐車場が狭いため、公共交通機関、または自家用車乗り合いでの来校にご協力ください。
- ※ 最寄りのバス停(鶴が丘ニュータウン)から徒歩10分弱です。
- ※ 旭ヶ丘駅からの無料送迎バスご利用の方はお申込の際にお知らせください。

# スキーリフト券情報

チケットは11月末頃からお届け予定です



お申込先

WEB グリーン・パル  
ホームページ

ジックZ



**利用方法** グリーン・パルからチケットを購入のうえ、利用時にスキー場のリフト券売り場で当日のリフト券と引き換えてください。

**枚数** 1スキー場につき1会員10枚まで **チケット有効期限** 2023-2024シーズン終了まで

- お申込後のキャンセルはできません。取扱は予告なく早期終了の場合があります。
- 各スキー場の営業終了が早まった場合等でも払い戻しはお受けできません。
- スキー場の詳細は各スキー場ホームページをご覧ください。
- 天候・天災等によりご利用いただけない場合でも換金・返金・交換はできません。

グリーン・パル窓口で現金支払いはできません。

WEBでお申込の場合、お申込とお支払い手続きが同時になります。電話等でお申込の場合、リフト券と郵便局の払込取扱票をお送りしますので期限までにお支払いください。お支払いには手数料がかかります。(WEB：150円、郵便局払込票：152円～527円) 窓口での受取を希望される場合は、WEB又は郵便振替の支払い後、グリーン・パルにご連絡ください。

12/1 OPEN

## みやぎ蔵王 えぼしリゾート 申込締切日:11/23(木)

**ticket** 大人1日券 …………… 3,700円(通常料金 5,500円)

注意事項：ICチケットにつき、スキー場にてデポジット500円お預かりします。(紛失・破損がなければ、ICチケット返却時に返金します。)

会員証提示

5時間・1日券(高校生以上) 10%割引

11/23 OPEN

## 夏油高原スキー場 申込締切日:12/8(金)

**ticket** 早割大人1日(8H)券 … 4,400円(通常料金 6,000円)

**ticket** 早割シニア1日(8H)券 … 3,400円(通常料金 4,600円)

60歳以上の方は年齢を確認出来る物を提示ください

**ticket** 早割親子1日リフト(8H)券 …… 6,700円(通常料金 8,600円)  
(大人1名+小学生1名 ICチケット保証金も2枚分必要)

**ticket** 早割リフト20時間券 … 18,800円(通常料金 22,400円)

会員証提示

入館料10%引き

夏油スキー場内 夏油高原温泉 「兔森の湯」	大人	720円(800円)
	小学生	360円(400円)

大人1日券

- ・利用期間：11月23日(木)～シーズン終了まで(プレオープン時の場合も利用可能)
- ・リフト券売場にて引換えてください。
- ・引換の際、ICチケット保証金500円をお預かりします。
- ・ICチケット返却の際、保証金500円は返金いたします。(ICチケットの破損・紛失の際は返金できません)

20時間券

- ・早割期間限定販売の20時間券(シーズン中の一般販売はございません)
- ・1時間単位で減算され減算されてから1時間は何度でもゲートを通過できます。
- ・シーズン中に5時間単位でチャージが可能です。(早割20時間券購入者限定)
- ・全世代の方がご購入いただけますが、シーズン中ご利用いただけるのは同一人となります。

12/15 OPEN

## スプリングバレー仙台泉スキー場 申込締切日:12/14(木)

**ticket** 大人6時間券 …………… 3,400円(通常料金 4,900円)

会員証提示

大人8時間券 4,900円(5,200円)

12/16 OPEN

## 黒伏高原スノーパークジャングルジャングル 申込締切日:12/15(金)

**ticket** 全日1日早割券 …………… 3,800円(通常料金 5,500円)

会員証提示

会員+同行4名まで割引

1日券	5,000円(5,500円)
5時間券	4,000円(5,000円)
ナイター券	2,500円(3,000円)

12/15 OPEN

## みやぎ蔵王 白石スキー場 申込締切日:12/15(金)

**ticket** 一日券大人ペア …… 5,500円(通常料金 7,600円)

**ticket** ファミリー券ペア券(大人2枚・小中学生2枚) …… 7,000円(通常料金 10,600円)  
ファミリー券は1枚ずつでも使用できます。

会員証提示 会員

大人1日券 3,000円(3,800円)

☆12月15日(金) リフト無料日

12/22 OPEN

## みやぎ蔵王 セントメリースキー場 申込締切日:1/31(水)

**ticket** 大人7.5時間券 …………… 2,700円(通常料金 3,900円)

**ticket** 大人5.5時間券 …………… 2,400円(通常料金 3,600円)

**ticket** 大人3.5時間券 …………… 2,200円(通常料金 3,300円)

**ticket** 大人ナイター券 …………… 1,300円(通常料金 2,000円)

**ticket** 子供一日券(中学生以下) …… 700円(通常料金 1,000円)

12/15 OPEN

## オニコウベスキー場 申込締切日:1/31(水)

**ticket** 中学生以上1日券 …… 2,500円(通常料金 4,000円) ☆12月15日(金) リフト無料日

▶山形蔵王温泉スキー場のリフト券購入補助券は、12/15発行号に掲載予定です。

★抽選でリフト券プレゼント★

受付 11/30(木)まで  
当選発表はリフト券の発送をもって代えさせていただきます。

お申込先  
グリーン・パル  
ホームページ ジックZ



# チケット情報

グリーン・パル  
ホームページから  
WEB申込



座席のご指定とお申込後のキャンセルは、お受けしておりません。  
グリーン・パル窓口で現金支払いはできません。

- グリーン・パルから購入したチケットの無断有償譲渡は禁止です。
- 取扱枚数に達しない場合でも予告なく早期に受付終了することがあります。
- チケットの紛失や破損された場合等の再発行は一切できませんので大切に保管願います。
- WEBでお申込の場合、お申込とお支払い手続が同時になります。電話等でお申込の場合、チケットと郵便局の払込取扱票をお送りしますので期限までにお支払いください。(チケットのお届けは、原則公演日近くになります。)
- チケットのお支払いには手数料がかかります。(WEB: 150円、郵便局払込票: 152円～527円)
- 窓口でのチケット受取を希望される場合は、WEB又は郵便振替の支払い後、グリーン・パルに連絡ください。

## MOVIX / イオンシネマ シネマチケット (カード型)

受付中  
WEBのみ

※共通券ではなくなりました

### ●SMTシネマチケット

(MOVIX仙台ほか  
全国のMOVIX、松竹系映画館で利用可)  
●ACチケットシネマチケット  
(イオンシネマ名取、新利府、石巻ほか  
全国のイオンシネマで利用可)



■一般 1,000円  
(一般基本料金 MOVIX: 2,000円  
イオンシネマ: 1,800円)

■利用期限 MOVIX: 令和6年1月末日  
イオンシネマ: 令和6年2月末日

■取扱各100枚 (1会員4枚まで)

利用方法: グリーン・パルからチケットをご購入のうえ、  
劇場窓口または自動券売機で好きな映画  
の入場券と引き換えてください。

※3D・4DX作品等は、上記料金+追加料金が必要です。  
イオンシネマのみWEBチケット購入サービス[e席  
リザーブ]でもご利用いただけます。

## MISIA 星空のライヴ XII Starry Night Fantasy

11/9から受付  
WEBのみ

宮城・セキスイハイムスーパーアリーナ

MISIAの人気ライヴシリーズ「星空のライヴ」の全国ア  
リーナツアーの開催が決定しました!

■12月16日(土)

開演 16:00

17日(日)

開演 16:00

■全席指定

11,500円

(通常 12,500円)

■取扱各30枚 (1会員4枚まで)

- \*3歳以上チケット必要
- \*公演当日は、主催者が定めた観覧ルールに沿って、お楽しみください。
- \*客席を含む会場内の映像・写真が公開されることがあります。
- \*譲渡および転売行為はいかなる場合も固くお断りいたします。
- \*本公演のチケットは「チケット不正転売禁止法」の対象となる「特定興行入場券」として販売いたします。「特定興行入場券」の不正転売は罰則の対象となります。オークション等の不正転売で購入されたチケットは、入場口で座席番号をチェックし、当日の入場をお断りしますので、予めご了承ください。
- \*駐車場・シャトルバスは有料です。詳細は決まり次第キョードー東北ホームページで告知いたします。
- \*車椅子でご来場のお客様はお手数ですが、公演前にキョードー東北までご連絡ください。



## Odessa

受付中  
WEBのみ

東京エレクトロンホール宮城

作・演出: 三谷幸喜  
出演: 柿澤勇人/宮澤エマ/迫田孝也

真実はTRUTHより奇なり  
アメリカ、テキサス州オ  
デッサ。  
1999年、一人の日本人旅  
行客がある殺人事件の容  
疑で勾留される。  
彼は一切英語を話すことが  
出来なかった。捜査にあつた警察官は日系人だった  
が日本語が話せなかった。  
語学留学中の日本人青年が通訳として派遣されて来る。  
取り調べが始まった。  
登場人物は三人。言語は二つ。真実は一つ。密室で繰  
り広げられる男と女と通訳の会話バトル。



■2月24日(土) 開演 13:00 17:30  
25日(日) 開演 13:00

■全席指定 9,900円 (通常 11,000円)

■取扱各20枚 (1会員4枚まで)

- \*未就学児入場不可
- \*開場時間は開演の30分前を予定しておりますが、変更となる場合がございます。
- \*ご来場の際は公共交通機関をご利用ください。
- \*車椅子でご来場のお客様はお手数ですが公演前にキョードー東北までご連絡ください。

# ガチャ 開催!!

GICガチャです。ご参加ください。

全福センターの賛助会員としてサービスセンター事業に協力  
いただいているジックZでおなじみのグレートインフォメー  
ション株式会社提供のサービスセンター向けのGICガチャです。  
「GICパスポート」と「グリーン・パルスマホ会員証」を取得してご参加  
ください。



取得はグリーン・パルホームページ  
GICパスポートバナーから

スマホが会員証に!!  
GICパスポート  
スマホ会員証



今後も色々なガチャが開催されますのでご期待ください!!

# グリーンパル だより 300号記念ガチャ

グリーンパル会員様 限定  
2023年11月10日~12月10日

何のクーポンコード  
が飛び出するかは  
お楽しみに!!

申込はこちら



先着300名様にクーポンコードプレゼント!!

ファミペイ・アマゾン・出前館・図書カード・花キューピット・  
サーティワン・一休.com・アソビュー・TOHO シネマズ 他  
3000円/1000円/500円/100円



# クリスマスガチャ

2023年12月1日~12月25日

何のクーポンコード  
が飛び出するかは  
お楽しみに!!

申込はこちら



仙台SC・京都SCの皆様のみ (他のSC様は参加できません)

ファミペイ・アマゾン・出前館・図書カード・  
花キューピット・サーティワン・一休.com・アソビュー 他  
5000円/3000円/1000円/500円/100円





# スパリゾートハワイアンズ

## 2024年日帰り特別入場券

販売期間 **11/20(月)** から **先着順**

常夏の楽園で、心も体もリフレッシュ! 大好評の会員限定チケットです。

金額 **大人・小人・幼児共通【日帰り特別入場券】 1枚 500円**

通常期料金 大人 3,570円 小人(小学生) 2,250円  
幼児(3歳~) 1,640円

販売枚数 **2,000枚** (1会員6枚まで)

お申込先 **WEB グリーン・パル ホームページ**

ジック

チケット有効期間 **2024/1/1(月)~12/31(火)**

発送 **12月18日(月)以降、入金を確認次第随時お送りします。**  
※年内発送をご希望の方は、12月19日(火)までにお支払いください。

- 1枚につき1名が入場出来ます。
- 対象施設名: ウォーターパーク、スプリングパーク、スパガーデンパレオ、江戸情話と市をご利用頂けます。
- ※ウォータースライダー、アトラクション、ショー有料席は別途料金が必要となります。
- ※購入後のキャンセルおよび再発行は一切できません。
- ※会員限定の特別入場券です。会員およびご家族でご利用ください。 **※転売は厳禁です。**



スパリゾートハワイアンズ  
住所: 福島県いわき市常磐藤原町藤平50  
交通: 常磐自動車道いわき湯本ICより約2km

営業時間 平日10:00~21:30 / 土日祝9:30~21:30  
※営業時間は都合により変更になる場合がございます。  
☎0570-550-550 (ナビダイヤル) ※入場券のお申込先ではありません

# グリーン・パル 会員様へ 丸大の冬ギフト

確かなものを贈りたい 特別販売のご案内 **30%OFF**

こちらに載せきれない30%OFFの商品は、WEB申込ページでご確認できます。  
または、詳細パンフレットをご請求願います。

- 宅配料金** 全国一律880円(ご注文者様のご自宅、職場へも同額)  
※数量に関わらず同一住所、同一宛名1ヶ所お届けの宅配料金になります。
- お申込締切** 令和5年12月15日(金)
- 配送** 申込書到着後10日前後に順次発送いたします。  
(交通事情等により、商品のお届けに遅延が生じ、ご迷惑をお掛けする場合がございますが、ご了承くださいませようお願いいたします。)

【WEB申込】  
スマホはQRコードから  
パソコンは<https://gicz.jp/open/mham12>から  
お支払い▶申込時にクレジットカード または コンビニ等でのお支払い手続き

【はがき申込】  
下記はがきを切り取って郵送又はFAX  
お支払い▶商品お届けの後に、郵便振込用紙を郵送いたしますので、お近くの郵便局で12月29日(金)までにお振込みください。(振込手数料は無料です)

冷蔵

商品番号 **005** **3,780円**(HA-502 5,400円)  
●熟成ホワイトロースハム380g ●熟成肩ロース300g

冷蔵

商品番号 **012** **2,268円**(KK-302 3,240円)  
●特選ロースハム350g ●あぶり焼 焼豚180g

冷蔵

商品番号 **010** **3,024円**(KK-403 4,320円)  
●特選ホワイトロースハム350g ●あぶり焼 焼豚180g ●あぶり焼ミートローフ170g

冷蔵

商品番号 **015** **4,536円**(GM-60 6,480円)  
●国産牛ロースビーフ(サーロイン)350g ●トリュフ仕立てソース90ml

冷蔵

商品番号 **008** **3,780円**(KK-504 5,400円)  
●特選ホワイトロースハム350g ●あぶり焼 焼豚180g ●特選スモークハム180g ●あぶり焼ミートローフ170g

冷蔵

商品番号 **024** **2,646円**(MHB-35 3,780円)  
●鉄板焼ハンバーグ135g×6パック  
●チーズ入りハンバーグ135g×3パック  
●トリュフ仕立てデミグラスソース90ml  
●トリュフ仕立て和風ソース90ml

お問い合わせ先 **丸大食品株式会社** 仙台営業所  
〒989-2411 名取市本郷字焼野27-1 (担当 岡田)  
TEL **022-382-5961** FAX **022-382-5426**

料金受取人払郵便 **989-2490**

**岩沼局 承認 0956**

名取市本郷字焼野 27-1  
**丸大食品株式会社**  
仙台営業所 行

差出有効期間 2024年9月30日まで (切手不要)

申込書兼 宅配申込書

お届け先 住所 氏名 電話番号



お届け先	ご注文商品	合計金額
ご住所 お名前	商品番号 数量	円 [のし] 歳暮・無地 不要・その他
ご住所 お名前	商品番号 数量	円 [のし] 歳暮・無地 不要・その他
ご住所 お名前	商品番号 数量	円 [のし] 歳暮・無地 不要・その他

お届け希望日 \_\_\_\_月 \_\_\_\_日頃  
※お客様の同意なしに、業務委託先以外に開示・提供いたしません。  
※のし欄に○印がない場合は、「のし無し」にて、お届けします。

# 事務局からのお知らせ

◆ 新しく契約を結びました。◆

<p><b>種別</b> 予防医療・介護相談 (指定店)</p> <p><b>マイセラピスト (健康経営支援事業)</b></p> <p>※無店舗のためお電話がHP (<a href="https://mytherapist.jp/">https://mytherapist.jp/</a>) からお問合せください。</p> <p><b>TEL 050-5363-8826</b></p> <p>マイセラピストは理学療法士による健康経営支援サービスです。社内の健康課題を分析し、最適な健康施策の実施までご対応いたします。人事担当の方や経営者のみならず、働く人の健康は、マイセラピストにお任せください！</p>	<p><b>特典</b></p> <p>事業所向け健康分析及び改善プログラム 初回無料</p>  	 
--	---	---

<p><b>ただいま開催中!</b></p> <p><b>イベント</b> -----&gt;</p> <p>グリーン・パルホームページか グリーン・パルだよりでご確認 ください。</p>	<p><b>インフルエンザ予防接種助成</b>..... 12月27日まで (おトクで早いファミペイがおススメ!)</p> <p>※全額事業者負担は1月31日まで受付。 様式はグリーン・パルのホームページからダウンロードしてください。</p>	
	<p><b>アキウルミナ 光のもり2023</b> ..... 11月23日まで</p>	
	<p><b>秋まつりガチャ</b>..... 11月30日まで</p>	

**共済金について**

共済金の請求忘れはございませんか？ 請求期間は事由発生日から3年間です。

- 「共済金請求書兼証明書」(お祝い金)の受取人(会員本人)の押印は廃止になりました。
- 「保険金証明書兼証明書」(お見舞金・弔慰金)の保険金受取人(会員本人またはそのご遺族)の記入・押印は必要です。
- 家族弔慰金のご請求は「死亡者名・死亡日・会員との続柄」が確認できるものを添付してください(例：会員本人の「戸籍個人事項証明書」(写)と「死亡診断書」(写)の組み合わせなど(不要な部分は塗りつぶすなどしてご提出ください))。

令和3年度より様式が変更となっております。旧様式でのご請求は返送させていただきます。

**グリーン・パルホームページの表示不具合について**

(令和5年10月30日現在の情報です。復旧の際にはご容赦ください。)

PCまたはスマートフォンの「Google Chrome」で、グリーン・パルのホームページが表示されない事象が一部発生しています。「このサイトは安全に接続できません」等のSSLプロトコルエラーが表示されますが、グリーン・パルのホームページはSSL認証導入済であり、今回のエラーはchromeのアップデートによる不具合が想定されます。お手数ですが、他ブラウザ (Microsoft Edgeなど) では表示できますので、こちらをご利用ください。ご迷惑をおかけし、申し訳ありません。なお、下記の方法等で一時的に回復する場合もございます。

- ・閲覧履歴およびキャッシュをクリアする
- ・ブラウザを最新の状態にする

※操作方法につきましては、端末により異なるため各自でご確認をお願いいたします。



～あとかき～

いつもグリーン・パルをご愛顧いただき、ありがとうございます。

この度、会員の皆様との懸け橋となっております「グリーン・パルだより」は、お陰様で300号発行を迎えることとなりました。これもひとえに、会員の皆様のご支援があったからこそと深く感謝しております。

今後とも、出来るだけ安価な会費で、充実した共済金・助成金の給付、ご家族の皆様も含めてお楽しみいただける地域に密着したサービスを提供するなど、皆様のご期待に添えますよう職員一同努力してまいります。

さて、グリーン・パルは、中小企業に働く方々の福祉の向上と生活の充実を図り、併せて企業や地域社会の振興に寄与することを目的に、昭和44年9月に仙台市勤労者互助会として発足しました。平成元年には設立20周年を記念して、会員様からより親しみを持ってご活用いただけるよう愛称を公募し、現在の「グリーン・パル」の名称となりました。その後、平成24年4月より現在の公益財団法人仙台ひと・まち交流財団が運営し、中小企業に働く皆様への支援を通じた住みよい地域社会の実現を目指して各種事業の実施に取り組んでおります。

この度発行の300号では、これまでの感謝の気持ちを込めて、節目の「グリーン・パルだより」をご紹介しますとともに、記念福袋をはじめとして様々なサービスを企画しておりますので、ぜひご活用ください。

今後とも、会員の皆様のニーズを的確に捉え迅速に対応できるよう、より魅力的なグリーン・パル事業の展開に向けて取り組んでまいります。引き続きご愛顧のほどよろしくお願ひ申し上げます。

公益財団法人 仙台ひと・まち交流財団  
理事長 會田 義克

<p><b>イベント・チケットのお申込みは WEB・電話・FAXで</b></p> <p><b>WEB</b> 受付時間 <b>24時間 365日</b></p> <p><b>TEL</b> <b>022-214-1373</b> <b>022-264-0344</b></p> <p><b>受付時間</b> <b>8:30 ▶ 17:00</b> 土・日・祝を除く</p> <p><b>FAX</b> <b>022-215-4480</b></p> <p>※開催会場への電話により受付するものもあります。電話・FAXのおかけまちがいにご注意ください。</p> <p><b>グリーン・パルへのご意見・ご要望は ホームページのお問合せまたはこちらから▶</b></p>	<p><b>◆ イベント・チケット等についてのご案内 ◆</b></p> <ul style="list-style-type: none"> <li>●参加者が会員以外の場合は、参加費が異なることがありますので、続柄等をお知らせください。(イベントの「関係者」とは「会員・家族」以外のうち、会員の方が行事の参加を認めた方をいいます。)</li> <li>●会員証の提示や補助券の提出が必要なイベントは、これらの提示・提出がない場合は原則利用できません。</li> <li>●会員の皆様からグリーン・パルへ提供いただいた個人情報につきましては、グリーン・パル事業実施の目的のみに利用し、法令の定める場合を除き、目的外の利用はいたしません。</li> <li>●事業等でスタッフが撮影した写真や動画は、グリーン・パルホームページ(含SNS)上及び会報等のグリーン・パルの発行物に使用場合があります。掲載・使用を希望しない方はお手数ですが、グリーン・パルまでご連絡をお願いします。</li> </ul>
<p>発行日以降は、グリーン・パルホームページでもPDF形式でご覧いただけます</p> <p><b>加入状況</b> 837事業所 23,798名 (令和5年9月30日現在)</p> <p><b>次号予告</b> グリーン・パルだよりNo.301 12/15(金)発行予定</p>	<p><a href="https://greenpal.or.jp/">https://greenpal.or.jp/</a></p> <p>グリーン・パル 検索</p> <p>LINE 友だち登録</p> 