

グリーン・パル だより

会員
募集中!

グリーン・パル
マスコットキャラクター
「ぼるん」



公益財団法人
仙台ひと・まち交流財団
グリーン・パル事業課



〒980-0803
仙台市青葉区国分町3-10-10
仙台市役所国分町分庁舎3階

TEL 022-214-1373 / 022-264-0344
FAX 022-215-4480
URL <https://greenpal.or.jp/>
e-mail sendai@greenpal.or.jp
LINE @kui4877z 令和5年9月15日発行

No.299



第22回

グリーン・パル ソフトボール 大会

2023

ガチ・ リーグ

東部地区
3チーム

西部地区
3チーム

プレーオフ
順位決定戦

ユル・ リーグ

東部地区
3チーム

西部地区
3チーム

プレーオフ
順位決定戦

メジャーリーグ風に2リーグ制とし、ガチで試合を楽しみたい「ガチ・リーグ」とゆるくのんびり試合を楽しみたい「ユル・リーグ」での大会です。全チームに賞品を出しますのでふるっての参加お待ちします。

受付期間

10/15(日)まで

申込多数の場合は抽選となります。
※募集数に満たない場合、引き続き先着順受付

お申込先

WEB
グリーン・パル
ホームページ
ジックZより



と き

11/12 (日)

7:30

受付 (チーム代表者)

8:00

開会式 (選手全員ご参加願います)

8:30

試合開始 (地区毎(球場)に3チーム
ずつに分かれ各チーム2試合行います)

12:30

プレーオフ順位決定戦 (各リーグ
地区毎(球場)の同じ順位同士で試合)

15:30

閉会式 (表彰: 両リーグ優勝・準優勝・
3位・4位・5位・6位)

※昼食は空き時間を利用し各自でお取りください。

と ころ

広瀬川若林緑地野球場・

広瀬川中河原緑地運動広場

(国道4号仙台バイパス、千代大橋下の河川敷グラウンド)

募 集

各リーグ 6チーム (最少催行4チーム)

※当選チームに「案内文書」「大会要項」
「監督・選手名記入用紙」等をお送りします。

参加費

1チーム 5,000円



チーム編成

「1チーム」16名以内

(選手は15歳以上。監督は選手兼任可)

【チーム編成条件】

- 選手の過半数がグリーン・パル会員であること。
- 女子又は50歳以上の男子が、1名以上、常時試合に出場していること。

ルール

5イニング戦(ただし、ゲーム開始から50分経過後、新しいイニングに入りません。)

- ◆全試合の「1塁塁審」「3塁塁審」「ボールキーパー兼スコアボード記入係」の計3名を、試合をしていないチームからお願いします。
- ◆各チームにご用意いただくものは、ソフトボール用のバット(野球用バットは禁止)・グローブ・ミット・キャッチャー用マスク(スロートガード付)&ボディプロテクター等です。(グリーン・パル事務局では用意しません。): 打者・走者は、帽子又はヘルメットを必ず着用してください。(貸し出し用としてヘルメットを各グラウンドに4個用意します。)
- ◆試合球(ソフトボール3号球)はグリーン・パル事務局が用意します。
- ◆1~3塁ベースは固定しません。
- ◆投球前のランナーの離塁(離塁アウトのケース)は警告無しに1回目からアウトをとります。
- ◆本塁⇄ホームランラインは70メートル。



※試合の組合せ抽選は、あらかじめグリーン・パルが行い、その結果、抽選番号1番になった両リーグのチームから選手宣誓をお願いします。

サービスセンター 職員がおすすめする 東北マルシェ

第2回

東北地区の勤労者福祉サービスセンター職員がおすすめするご当地商品の紹介企画第2弾です。
青森市勤労者互助会、横手市勤労者互助会、奥州市の胆江地区勤労者福祉サービスセンター、いわき市勤労者サービスセンターそしてグリーン・パルからの出品となります。
前回好評だったものや新たなお品もありますのでお見逃しなく!

先着順

第1回 申込期間 10/1(日)～10/15(日)

第2回 申込期間 11/1(水)～11/15(水)

お申込先

WEB グリーン・パル
ホームページ
ジックより



青森市勤労者互助会

まるくに農園の葉とらんず林檎ジュース

720ml 3本セット **2,000円**(参考価格3,860円/送料込み)

各回 50セット 先着順



生産者のまるくに農園では10年ほど前から化学肥料を一切使用しない、もみ殻堆肥などの有機肥料で育てるEM農法に切り替え、土の力でりんご本来の旨味や栄養価をよりたかめることができるようになりました。葉っぱを摘まずに育てたりんごを使用した100%の無添加ジュースです。
また、ビタミンCなどの保存料、添加物は一切使用しておりませんので、りんごそのままの味をお楽しみいただけます。

おすすめポイント

無添加で赤ちゃんも飲めるりんごジュース。

奥州市の胆江地区勤労者福祉サービスセンター

前沢牛ハンバーグ

3,000円(参考価格5,300円/送料込み)

各回 50セット 先着順



150g×5個入り、ソース15g×5個 冷凍品、賞味期限1年 自然に恵まれた奥州、前沢の大地の中、一頭ずつ丹精込めて育てられた「前沢牛」は良質な肉質、濃厚な旨味が特徴で、その鮮やかな霜降りはまさに肉の芸術品と呼ばれています。その「前沢牛」を100%使用したハンバーグは、一口食べると濃縮された旨味と肉汁がジュワッとあふれ出すジュシーで贅沢な逸品に仕上がりました。

おすすめポイント

地元が誇るブランド牛「前沢牛」濃厚なうまみが特徴の一度は食べてみたい逸品です。

グリーン・パル

だい久製麺の特選ご当地カップ麺セット

2,000円(参考価格3,808円/送料込み)

各回 50セット 先着順



みやぎの名産品入りのグリーン・パル推しのカップ麺セット「仙台名物牛たんラーメン」「気仙沼名産ふかひれラーメン」「仙台辛味噌ラーメン」「三陸産わかめ使用ホタテラーメン」の特別限定セットです。

おすすめポイント

製麺と麺つゆを手掛ける工場が作ったカップ麺です。安定の麺とスープに加えしっかりした具材がたっぷりに入ったお薦めの美味しいカップ麺です。高級カップ麺をこの機会に是非よろしくお願ひします。

(一財)いわき市勤労者福祉サービスセンター

いわきゴールドしいたけ

(9～12個)×2パック入り **1,500円**(参考価格2,985円/送料込み)

各回 50セット 先着順



いわきゴールド椎茸は、瑞々しくなめらかな触感で天ぷらでも煮物でも、焼いてもおいしい、芳香の森のように香り高い椎茸です。菌床づくりから発生、収穫、出荷までの工程に細心の注意に払い、愛情を込めて栽培しております。

おすすめポイント

1個1個が肉厚な椎茸なので、網焼きやレンジしてお醤油を垂らして食べてもらえれば、素材の旨味が楽しめます。そのまま冷凍にしたり、乾燥すれば保存もききます。

数量限定 抽選販売

第1回 締切日 10/15(日)

第2回 締切日 11/15(水)

お申込先

WEB グリーン・パル
ホームページ
ジックより



横手市勤労者互助会

山内の特産品セット

1,500円(参考価格3,000円/送料込み)

締切日毎 10セット 抽選販売



山内産りんごを使用したりんごジュース3袋、炊き込みご飯缶詰1個、山内いものこ使用カレー1袋

おすすめポイント

甘みと酸味のバランスの良い山内産のフジりんごを使用したりんごジュース、深い味わいの炊き込みご飯の素、特産品のいものこを使用したカレーのセットです。ネットでは販売されていない地元特産品詰め合わせとなります。

青森市勤労者互助会

パティスリー アヴァンセ 青森カシスバターサンド (12個入)

1,500円(参考価格3,598円/送料込み)

締切日毎 10個 抽選販売



ふんわりブッセに、甘酸っぱい青森カシスのバタークリームをサンドしました。

おすすめポイント

その美味しさに惚れ込み、お遣い物として御用達にしております。青森カシスとバターの相性が良く贈った先様からもお褒め頂く一品です。

ご注意

- 今回の企画はグリーン・パル会員様限定となり会員様以外はお申込みできません。
- 注文後のキャンセルはできません。返品・交換には品違い、不良品などの場合以外応じられません。
- ご自宅用です。のし掛け等のご進物仕様はできません。
- 配送は各事業者又はサービスセンターからの直送となります。

お問合せ

- グリーン・パル
TEL: 022-214-1373
(8:30～17:00) 土日祝除く

資産形成 運用セミナー

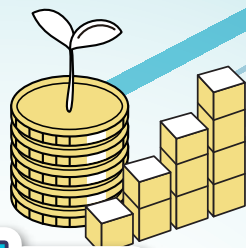

受付期間 **10/10(火)**まで ※募集数に満たない場合、引き続き先着順受付
申込多数の場合は抽選となります。

お申込先 WEB **グリーン・パル** ホームページ
ジック

- とき** **10/26(木)** 19:00～20:30
- ところ** 太白区中央市民センター 大会議室
- 募集** 20名(最少催行人数10名)
- 対象** 会員・家族 または関係者(ご興味のある方はどなたでも)
- 持ち物** 筆記用具
- 講師** 東北労働金庫本店営業部 宮城県統括アセットプランナー 佐藤 怜 氏

参加費 無料



Q 政府の「資産倍増計画」と聞いて、気にはなるけどどうしたらよいのかわからない方や、iDeCoやNISAが気になる方、老後のお金のことが気になる方へ担当者がくわしくご説明します。若い方もぜひ受講ください。

損をしない 定年退職準備 セミナー

年金・健康保険・雇用保険 編

参加費 無料

受付期間 **11/6(月)**まで ※募集数に満たない場合、引き続き先着順受付
申込多数の場合は抽選となります。

お申込先 WEB **グリーン・パル** ホームページ
ジック

もらえるお金・払うお金が
いろいろな要素で変動する
年金・健康保険・雇用保険。
損をしない、賢い選択とは？
今後の働き方を
どうする？

- とき** **11/23(木・祝)** 10:00～13:00
- ところ** 宮城野区中央市民センター 第1会議室
- 募集** 50名(最少催行人数10名)
- 持ち物** 筆記用具
- 対象** 会員・家族 または会員事業所の人事・労務担当の方
- 講師** 社会保険労務士 鈴木 隆彦 氏

**例年
大人気の
講座です!**



令和5年度 インフルエンザ助成

期間内に申請し要件を満たした方全員に助成します。

対象接種期間 令和5年10月1日(日)～12月27日(水)

申請期限：令和5年12月27日(水) 必着

助成対象：次の**全て**に当てはまる方

- グリーン・パル会員・会員と同居の配偶者・同居の子・同居の親 のいずれかに該当する
- 期間中に予防接種を受けた
- 自己負担額が 2,000 円以上

自己負担額：自治体・会社・健康保険組合等の助成を含めない、自分が負担する金額

ご注意

- 助成は接種者1名様につき①～④のコースのうち**いずれか1回**だけです。**重複申請しないでください。**ただし、両親ともに会員の場合は2回接種のお子様についてはそれぞれ1回ずつ申請することができます。(1回あたりの自己負担額が2,000円以上の場合のみ)
- 家族分はまとめて申請してください。ご夫婦とも会員の場合は、どちらか代表でお願いします。
- 助成を受けるまで、領収書原本はお手元に保管してください。

個人負担分

1 【WEB申請コース】 FamiPay ギフトコード 600円↑

- ・『FamiPay (ファミペイ)』とはスマートフォンで使える電子マネーです。
- ・ポイントカードと連携するとポイントが貯まり、アプリクーポン特典もあります。

【使える場所】 ファミリーマート・ツルハドラッグ・サンドラック・薬王堂・マツモトキヨシ・イエローハット・オートバックス・コーナン・ケーズデンキ・ヤマダ電機・ヨドバシカメラ・くら寿司・KFC・コメダ珈琲・すき家・マクドナルド・イオン・アマゾン・楽天・しまむら・ニトリ その他多くの場所で利用できます。

・使える店舗の詳細は FamiPay 使えるお店をご覧ください。 <https://famipay.famidigi.jp/>



助成方法 申請した会員の方のスマホに FamiPay ギフトコードを送信します。

例 10月1日～10月10日まで申請⇒11月1日送信予定、以降、10日単位の締日で送信予定

・詳しい申請方法は 5 ページをご覧ください。

2 【6ページ申請書の郵送・FAX申請コース】 QUOカード 500円

助成方法 令和6年2月にご自宅に QUO カードを郵送します。

・詳しい申請方法は 6 ページをご覧ください。

3 【事業所一括申請コース】 QUOカード 500円

助成方法 接種者(会員)分を取りまとめて令和6年2月に事業所へ QUO カードを郵送します。

申請方法 接種者(会員)の会員番号・氏名の接種者名簿と領収書(写し)を取りまとめてご申請ください。様式はグリーン・パルホームページからダウンロード、もしくはグリーン・パル事業課までお知らせください。FAXで様式をお送りします。

お願い 会員家族分は含めないでください。

全額事業所負担

4 【全額事業所負担コース】 銀行振込

助成額 会員1名分につき500円

助成方法 対象者分を取りまとめて令和6年3月に事業所の口座に振込みます。

申請方法 対象者の会員番号・氏名一覧に、1人あたりの接種費用がわかる領収書(写し)を添えてご申請ください。様式はグリーン・パルホームページからダウンロード、もしくはグリーン・パル事業課までお知らせください。FAXで様式をお送りします。

対象期間 令和5年10月1日(日)～12月27日(水)に接種したもの

申請期限 令和6年1月31日(水)

お願い 確認漏れ防止のため、事業所番号一つにつき1回のみのお申込みとさせていただきます。

様式のダウンロードはグリーン・パルホームページ インフルバナーから

インフルエンザ助成
についてはこちら

令和5年度





WEB 申込限定！

令和5年度 インフルエンザ助成

QUO カードより早くお届けできます！

600円↑↑コース

QUO カードの
2割増！

対象接種期間 令和5年10月1日(日)～12月27日(水)

申請期限：令和5年12月27日(水) 必着

助成対象：次の**全て**に当てはまる方

- グリーン・パル会員・会員と同居の配偶者・同居の子・同居の親 のいずれかに該当する
- 期間中に予防接種を受けた
- 自己負担額が 2,000 円以上

自己負担額：自治体・会社・健康保険組合等の助成を含めない、自分が負担する金額

申請方法

1 GIC パスポートとグリーン・パルスマホ会員証を取得します。

グリーン・パルホームページ GIC パスポートスマホ会員証バナーから取得できます。



2 スマホのアプリ「ファミペイ」をダウンロード

アプリストアからダウンロードしてください。
詳しくはファミペイ公式サイトをご確認ください。
<https://www.family.co.jp/famipay.html>



3 予防接種の領収書を準備します。下記を確認してください。

- 「インフルエンザ」または「予防接種」と明記されている
- 接種年月日または領収年月日が明記されている
- 助成対象者（予防接種を受けた方）の氏名が明記されている

- … 「インフルエンザ」 「予防接種」
- ×… 「その他」 「保険外」

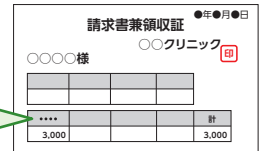

4 準備した領収書を接種者毎に写真を撮っておきます。

iPhone(iOS11 以降) ご利用の方は…
「設定」▶「カメラ」▶「フォーマット」で「互換性優先」にチェック✓を入れてください。

5 グリーン・パルのホームページからお申込ください。

スマートフォン：右の QR コードから
PC：グリーン・パルホームページ インフルバナーから



6 申込後受付完了メールが送られてきます。

申込画面上で「事前申込ありがとうございました」のメッセージと同時にメールが送信されます。
メールが届かないときは、迷惑フォルダを確認ください。見つからないときは、グリーン・パルにご連絡ください。

7 FamiPay ギフトコードの受け取り

10月1日～10月10日に申請 11月1日に送信予定
 10月11日～10月20日に申請 11月10日に送信予定
 10月21日～10月31日に申請 11月21日に送信予定
 ・11月分は同様のスケジュール送信予定ですが12月分は年末年始を挟みますので多少前後します。

・「インフル助成 当選のご案内」のタイトルのメールを受信しましたら、期限内に受け取り手続きを行ってください。
 ※ギフトコードを受取期限内に受け取られなかった場合、現金による払い戻しはできません。
 ※ギフトコードの再発行はできません。

8 FamiPay ギフトコードのチャージ

受け取ったギフトコードをFamiPay 残高に加算します。FamiPay 残高の有効期限は無期限です。
チャージについてはこちらを参考にしてください。 https://gicz.tokyo/gift_famipay
※ FamiPay ギフトをご利用にあたり「FamiPay ギフト利用規約」を必ずご確認ください。



9 詳しい申請方法とファミペイについてはグリーン・パルホームページで説明していますのでご覧ください。

インフルエンザ助成
についてはこちら



GIC パスポートへのログイン
は右の QR コードから



FAX : 022-215-4480

令和6年2月にご自宅へ郵送

郵送・FAXコース



令和5年度インフルエンザ助成 QUO カード 500円

対象接種期間 令和5年10月1日(日)~12月27日(水)

申請期限 : 令和5年12月27日(水) 必着

助成対象 : 次の**全て**に当てはまる方

- グリーン・パル会員・会員と同居の配偶者・同居の子・同居の親 のいずれかに該当する
- 期間中に予防接種を受けた
- 自己負担額が 2,000 円以上

自己負担額 : 自治体・会社・健康保険組合等の助成を含めない、自分が負担する金額

ご注意

- 助成は接種者1名様につき①WEB・②郵送/FAX・③事業所一括申請・④全額事業所負担のうち**いずれか1回**だけです。**重複申請しないでください**。ただし、両親ともに会員の場合は2回接種のお子様についてはそれぞれ1回ずつ申請することができます。(1回あたりの自己負担額が2,000円以上の場合のみ)
- 1枚の申請書には1会員の申請をお願いします。複数会員分を記入しないようお願いします。
- 家族分はまとめて申請してください。ご夫婦とも会員の場合は、どちらか代表でお願いします。
- 助成を受けるまで、領収書原本はお手元に保管してください。

申請方法



会員番号の記入が必要です。会員証をご準備ください。

予防接種の領収書の下記注意事項を確認の上、写しを添付してください。

- 「インフルエンザ」または「予防接種」と明記されている
- 接種年月日または領収年月日が明記されている
- 助成対象者(予防接種を受けた方)の氏名が明記されている

- …「インフルエンザ」「予防接種」
- ×…「その他」「保険外」

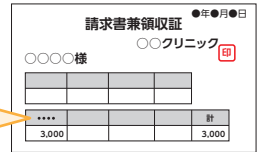

申請日	令和 年 月 日	令和5年12月27日(水) 到着分まで全員受付	
申請者 会員番号 (会員証のNo.)	—	電話番号	平日の日中に連絡可能な番号をご記入ください。 申請内容を確認する場合があります。
会員氏名			
予防接種を受けた方	氏 名		会員との関係 (○をおつけください)
	漢 字 氏 名	フリガナ (必ずご記入ください)	
	①		本人・同居の配偶者・同居の子・同居の親
	②		本人・同居の配偶者・同居の子・同居の親
	③		本人・同居の配偶者・同居の子・同居の親
	④		本人・同居の配偶者・同居の子・同居の親
	⑤		本人・同居の配偶者・同居の子・同居の親
⑥		本人・同居の配偶者・同居の子・同居の親	
	合 計	名申請	合計人数×額面 500 円の QUO カードをお送りします。
自宅住所 ※ QUO カード 送付先	〒 — —		

郵送先

〒980-0803 仙台市青葉区国分町 3-10-10 グリーン・パル苑
お問合せ先 : (022) 214-1373 (公財) 仙台ひと・まち交流財団 グリーン・パル事業課

**ガチャ
開催!!**

GICガチャです。ご参加ください。

全福センターの賛助会員としてサービスセンター事業に協力
いただいているジックZでおなじみのグレートインフォメー
ション株式会社提供のサービスセンター向けのGICガチャです。
「GICパスポート」と「グリーン・パルスマホ会員証」を取得してご参加
ください。



取得はグリーン・パルホームページ
GICパスポートバナーから

スマホが会員証に!!
GICパスポート
スマホ会員証



今後も色々なガチャが開催されますのでご期待ください!!



秋まつりガチャ

何のクーポンコード
が飛び出すかは
お楽しみに!!

先着5000名様にクーポンコードプレゼント!!

開催日時 2023年10月1日~11月30日

対象者 この画像が掲載されたSC会員皆様

賞品 ファミペイ・アマゾン・出前館・図書カード・
花キューピット・サーティワン・一休.com・アソビュー他
5000円/3000円/1000円/500円/100円



【GICパスポート事前登録 推奨】

参加には「GICパスポート」と「ガチャ参加証」が必要です(無料)

開催前日までに「GICパスポート」を取得しておいてください

事前に「GICパスポート」を取得しておくくと「参加証」の取得が簡単です



[申込こちら](#)

インフルエンザ接種ガチャ

**先着500名様に
クーポンコードプレゼント!!**

何の
クーポンコード
が飛び出すかは
お楽しみに!!

対象者 インフルエンザ助成をWEB申請したグリーン・パル会員様

開催日時 2023年11月1日水~2024年1月31日水

グリーン・パルからインフルエンザ助成を
ファミペイで受け取った会員様から先着順

賞品 3000円/1000円/500円/100円

ファミペイ・アマゾン・出前館・図書カード・
花キューピット・サーティワン・一休.com・
アソビュー・TOHOシネマズ他



[申込こちら](#)

10月から受付するインフルエンザ助成をWEBで申込した方に11月から順次助成しますので、助成を受けた会員様から
先着順でガチャにお申込みできますので早めのインフルエンザ助成申請お待ちしております。

チケット情報

WEB可
グリーン・パル
ホームページから
WEB申込



スマホの方はこちらから▶

席座のご指定とお申込後のキャンセルは、お受けしておりません

- グリーン・パルから購入したチケットの無断有償譲渡は禁止です。
- 取扱枚数に達しない場合でも予告なく早期に受付終了することがあります。
- チケットの紛失や破損された場合等の再発行は一切できませんので大切に保管願います。
- 電話等でお申込の場合、チケットと郵便局の払込取扱票をお送りしますので期限までにお支払ください。WEBでお申込の場合、お申込とお支払手続が同時になります。(チケットのお届けは、原則公演日近くになります。)
- チケットのお支払いには手数料がかかります。(WEB:150円、郵便局払込票:152円～527円)

MOVIX / イオンシネマ シネマチケット (カード型)

※共通券ではなくなりました

●SMTシネマチケット
(MOVIX仙台ほか
全国のMOVIX、松竹系映画館で利用可)

●ACチケットシネマチケット
(イオンシネマ名取、新利府、石巻ほか
全国のイオンシネマで利用可)

■一般 1,000円
(一般基本料金 MOVIX:2,000円
イオンシネマ:1,800円)

■利用期限 MOVIX:令和6年1月末日
イオンシネマ:令和6年1月末日

■取扱各100枚(1会員4枚まで)

利用方法:グリーン・パルからチケットをご購入のうえ、
劇場窓口または自動券売機で好きな映画
の入場券と引き換えてください。
※3D・4DX作品等は、上記料金+追加料金が必要です。
イオンシネマのみWEBチケット購入サービス[e席
リザーブ]でもご利用いただけます。

ハイブリッドレジャーランド 東武動物公園 法人アトラクションパスセット

(入園料+のりもの乗り放題)

■1枚 2,000円(定価 5,300円)

■利用期間
令和5年3月1日～令和6年2月29日

■取扱10枚(1会員4枚まで)

※最新の営業時間ならびに感染症対策はホームページ
をご確認ください。
<https://www.tobu.zoo.com/>

人形浄瑠璃「文楽」仙台公演

仙台電力ホール

太夫・三味線・人形三位一体と
なって繰り広げる我が国の代表
的な伝統芸能人形浄瑠璃「文楽」

■10月17日(火)
(昼の部)開場13:00
開演13:30
(夜の部)開場18:00
開演18:30

■全席指定 3,900円
(通常 4,700円)

■取扱各20枚(1会員4枚まで)

未就学児童入場不可

劇団四季ミュージカル 『クレイジー・フォー・ユー』

名取市文化会館 大ホール

観るだけで、幸せになれる。これぞ
ミュージカル・コメディの決定版!
珠玉のガーシュウィン・ナンバー、心
地よいタップをはじめ多彩なダンス、
そして笑いあふれるラブ・コメディと、
まさにミュージカルの真髄ともいえる
魅力満載の『クレイジー・フォー・ユー』
底抜けに明るく、観るだけで幸せ気分
に満たされる舞台が、熱烈なラブコールに応えて8年
ぶりに帰ってきます!

■11月1日(水) 開演18:30
2日(木) 開演13:30

■S席 9,000円(通常 10,000円)

■取扱各10枚(1会員4枚まで)

- ・公演当日3歳以上有料(膝上観劇不可)3歳以下入場不可
- ・お申し込み後のお取消し、変更は承れません
- ※A席とB席はグリーン・パルでは扱いません。

YAMAZAKI MASAYOSHI "ONE KNIGHT STAND TOUR 2023"

仙台PIT

1997年、弾き語りライブツアー
『YAMAZAKI MASAYOSHI
ONE KNIGHT STAND TOUR
'97』からはじまり、今回で、
節目となる10回目の開催と
なる全国ツアー『YAMAZAKI
MASAYOSHI "ONE KNIGHT
STAND TOUR 2023"』の開催が決定!

■11月17日(金) 開演18:30

■全席指定 6,400円(通常 7,150円)

■取扱20枚(1会員4枚まで)

当日ドリンク代別途必要

- *消費税込み
- *小学生以上の方はチケットが必要となります。
- *未就学児童のご入場は同行の保護者の方の座席の範囲内で、周りのお客様のご迷惑にならないようにご覧いただくことを大前提とさせていただきます。
- *車椅子でご来場のお客様はお手数ですが公演前にキョードー東北までご連絡ください。

清水ミチコアワー ～ひとり祝賀会～

東京エレクトロンホール宮城

清水ミチコ コメント
今年も私のツアーが決定しました!
タイトルは「清水ミチコアワー～ひと
り祝賀会～」。これだけでもおめで
たいのですが、モノマネや人の勝
手な新曲など、もともとおめでたい
芸風の私。笑い(W)とバカバカし
さ(B)、そしてコア(C)なモノマネ
という祝・WBCのライブを目指し
ます。お一人様、初めての方も大歓迎!
ぜひ、めでてください。
出演:清水ミチコ、清水イチロウ

■12月17日(日) 開演15:30

■全席指定 6,100円(通常 6,800円)

■取扱20枚(1会員4枚まで)

- *消費税込み
- *未就学児童入場不可
- *車椅子でご来場のお客様はお手数ですが公演前にキョードー東北までご連絡ください。

宮城野区文化センター「みやぶんワンコインシアター」のお知らせ(チケットプレゼントあり!)

ワンコインシアター vol.13

演劇「妻の女友達」(原作:小池真理子「妻の女友達」(集英社文庫刊「妻の女友達」所収))

日程 **12月21日(木)**
①14:00～(開場13:30) ②19:00～(開場18:30)

入場料 500円(全席自由)
チケットは10/14(土)9:00から文化センター窓口で発売。電話・E-mailでの予約は11/7(火)11:00から

演出 飯沼由和(演劇ユニット言言)

出演 飯沼由和(演劇ユニット言言) 菊池佳南(劇団「青年団」,「うさぎストライプ」)
横澤のぶ(1.6 豊)

会場 宮城野区文化センター PaToNa シアター

今回で13回目を迎える「みやぶんワンコインシアター」は、仙台にもゆかりのある直木賞作家・小池真理子の短編小説「妻の女友達」を上演いたします。「短編の名手」と謳われる小池真理子の世界を、演劇ステージでお届けいたします。毎回大好評の公演をお見逃しなく!

問合せ 宮城野区文化センター TEL:022-257-1213 E-mail:miyabun-ticket@hm-sendai.jp

チケットプレゼント

●この公演のペアチケットを、
昼の部と夜の部抽選で各二
組お送りします
(メ切 10月15日)
詳細は申込ページをご覧ください。

お申込先
グリーン・パル
ホームページ
ジックより



アキウルミナ2023 - AKIULUMINA -

アキウルミナのお知らせ！ グリーン・パル会員向け補助もごございますので、ぜひ足をお運びください！

期間

10月21日(土)▶11月23日(木)

(会場・店舗により異なります)

天守閣自然公園
秋保ナイトミュージアム

期間 10/21～11/23 (17:00～21:00)

平日	大人 (中学生以上)	1,000円
	子ども (4歳～小学生)	500円
土日祝	大人 (中学生以上)	1,500円
	子ども (4歳～小学生)	500円

秋保・里センター
霧々峡もみじのこみちライトアップ

期間 10/21～11/12(17:00～19:30) 料金 無料

秋保の杜 佐々木美術館&人形館
夜の美術館期間 10/21・22・28・29、
11/3・4・5 (17:00～21:00)

一般	1,000円
学生・年パス所有者	500円

佐々木美術館 10/24～11/19(17:00～20:00)は夜間特別営業
一般 800円、学生 400円 ※月曜日・11/7(火)休館
※夜の美術館開催日を除く

地域連携イベント

光のインスタレーションスポットを周遊して楽しむ、秋保のイベント「アキウルミナ AKIULUMINA」。仙台の奥座敷・秋保温泉街を「光」のもりと印象付けるイベントとして一体感を持った形で作り上げるプロジェクトです。

毎年多くの人々が足を運ぶ「天守閣自然公園 秋保ナイトミュージアム」、秋保の代表的な観光名所である霧々峡をライトアップする「霧々峡もみじのこみちライトアップ」、アーティストたちが手掛けるプロジェクションマッピング「秋保の杜 佐々木美術館&人形館 夜の美術館」、三つのコラボイベントを中心に、ホテルや施設、寺院などが独自のライトアップを行い、秋保の夜を彩ります。

うちの光じまん 同時開催！

ホテルや観光施設、寺院など、秋保の夜を様々な光で彩り、インスタレーションスポットを巡り、「光のもり」の魅力を感じて楽しもう！



「光のもり」マップ

●「うちの光じまん」Instagramキャンペーン

Instagramを利用して、印象に残った参加店舗・施設に投票してもらうコンテストを開催。あなたの投票がコンテストを左右する!?秋保の夜を周遊して、写真を撮って投稿して素敵な景品をゲットしよう！



インスタキャンペーン

●ライトアップが始まるまでの間や、観覧後のひと休みなど、様々なシーンで楽しめる近隣のおすすめグルメもあり！



グルメマップ

アクセス (秋保温泉まで)

車でお越しのお客様

●仙台駅より西道路経由で約30分 ●東北自動車道仙台南ICより約15分

公共交通機関でお越しのお客様

●JR仙台駅前 西口バスプール (8番乗り場) 宮城交通「秋保温泉行き」約50分、「秋保温泉湯元」下車
●JR仙山線 愛子駅 仙台市営バス「秋保温泉・二口方面線」約15分、「秋保・里センター」下車
●JR仙台駅西口 (63番線乗り場) タケヤ交通「秋保・川崎仙台西部ライナー」約30分、「秋保・里センター」下車グリーン・パル
補助券適用天守閣自然公園(ナイトミュージアム)、
佐々木美術館(夜の美術館含む)への
入場料の割引に適用。※期間中土日祝の17:00～19:30の時間帯は大変混み合い、各会場の駐車場が満車となりご不便をおかけする場合がございます。予めご了承ください。
※混雑時は改札窓口にてお並びいただく場合もございます。
※イベントの開催期間・施設の開館時間は、各施設により異なります。ご利用希望の施設へお問合せください。
天守閣自然公園 TEL022-398-2111 / 秋保の杜 佐々木美術館&人形館 TEL022-797-9520 / 秋保・里センター TEL022-304-9151

お願い

公式ホームページ



Instagram



※以下切り取ってお使いください。

アキウルミナ2023

補助券

10/21(土)～11/23(木)

グリーンパル No.299

当日

受付時にグリーン・パル会員証を提示し、本券を記入・提出し、料金を現金でお支払ください。会員証の提示、補助券の記入・提出のない場合は通常料金です。
※他の割引券等との併用はできません。

利用日 令和5年 ____月 ____日

会員番号 □□□□□□□□

会員氏名 _____

利用施設 () をしてください)____人×300円(補助額) = ____円 天守閣自然公園 (ナイトミュージアム)

※本券1枚で6名様までご利用いただけます。

 佐々木美術館 (夜の美術館含む)

※入場券販売場所は複数ありますが、補助券適用販売所は「天守閣自然公園」「秋保の杜 佐々木美術館&人形館」のみとなります。

事務局からのお知らせ

プロ野球チケット

プロ野球のクライマックスシリーズについては、決まり次第、ホームページ・LINE等でお知らせします。
また、来年度のシーズンもおトクな「プロ野球チケットガチャ」を継続する予定です。ご期待ください。

ベガルタ仙台チケット

株式会社ベガルタ仙台様がこのたびグリーン・パル会員事業所となりました！
11月のチケット販売中です！
皆で応援いたしましょう！！



仙台フィル定期演奏会チケット

会員様限定、2枚1組抽選でかなりおトくに販売しております！
詳細は申込ページをご覧ください。

※お申し込み後及び当選後のキャンセルはできませんのでご注意ください。 ※グリーン・パルから購入したチケット等の転売は禁止です。

手続き方法 → webからの申込みとなります。

必要なもの

- 会員番号 ● メールアドレス

携帯メール docomo.au.softbank等で迷惑メール対策設定をしている場合は、「no-reply@gicz.jp」と「gicz@greenpal.or.jp」からのメールを受信できるようにお願いします。不明な点は、グリーン・パルまでお気軽にお問合せください。

TEL 022-214-1373

お申込先

パソコンから

グリーン・パル
ホームページ
チケットバナー



スマートフォンから



共済金について

共済金の請求忘れはございませんか？ 請求期間は事由発生日から3年間です。

- 「共済金請求書兼証明書」(お祝い金)の受取人(会員本人)の押印は廃止になりました。
 - 「保険金証明書兼証明書」(お見舞金・弔慰金)の保険金受取人(会員本人またはそのご遺族)の記入・押印は必要です。
 - 家族弔慰金のご請求は「死亡者名・死亡日・会員との続柄」が確認できるものを添付してください(例：会員本人の「戸籍個人事項証明書」(写し)と「死亡診断書」(写し)の組み合わせなど(不要な部分は塗りつぶすなどしてご提出ください))。
- 令和3年度より様式が変更となっております。旧様式でのご請求は返送させていただきます。

ただいま開催中！イベント

グリーン・パルホームページかグリーン・パルだよりでご確認ください。

いも煮会

- ・キリンビール仙台工場レストラン キリンビアポート仙台 …10月31日まで
- ・サッポロビール 仙台ビール園 …………… 11月5日まで
- ・スポーツランドSUGO …………… 11月23日まで
- ・秋保リゾートホテルクレセント森林スポーツ公園 … 11月30日まで
- ・スプリングバレー泉高原スキー場 …………… 11月5日まで

加美町で陶芸体験…………… 11月30日まで



第17回 仙台クラシックフェスティバル 2023

9/29(金)・30(土)・10/1(日)



奏でる、つながる、せんくら。

グリーン・パルでもチケットを取り扱っている仙台フィルの公演や、メンバーの演奏ももりたくさん。たくさんの音楽と、アーティストと、つながるせんくら、味わいつくそう！
(チケットの購入方法については、せんくらホームページをご覧ください。)



せんくらホームページ

前売券 1公演につき	一般金	1,300円～2,500円
	U-18料	700円～1,500円

※当日券は、一般料金のみ各200円増 (税込)

イベント・チケットのお申込みは 電話・FAX・WEBで

TEL 022-214-1373
022-264-0344

受付時間 8:30 ▶ 17:00 土・日・祝を除く

FAX 022-215-4480

WEB 受付時間 24時間 365日

※開催会場への電話により受付するものもあります。電話・FAXのおかけまちがいにご注意ください。

グリーン・パルへのご意見・ご要望はホームページのお問合せまたはこちらから▶



◆ イベント・チケット等についてのご案内 ◆

- 参加者が会員以外の場合は、参加費が異なることがありますので、続柄等をお知らせください。(イベントの「関係者」とは「会員・家族」以外のうち、会員の方が行事の参加を認めた方をいいます。)
- 会員証の提示や補助券の提出が必要なイベントは、これらの提示・提出がない場合は原則利用できません。
- 会員の皆様からグリーン・パルへ提供いただいた個人情報につきましては、グリーン・パル事業実施の目的のみに利用し、法令の定める場合を除き、目的外の利用はいたしません。
- 事業等でスタッフが撮影した写真や動画は、グリーン・パルホームページ(含SNS)上及び会報等のグリーン・パルの発行物に使用することがあります。掲載・使用を希望しない方はお手数ですが、グリーン・パルまで連絡をお願いします。

発行日以降は、グリーン・パルホームページでもPDF形式でご覧いただけます

加入状況 841事業所 23,825名
(令和5年8月31日現在)
次号予告 グリーン・パルだよりNo.300
11/2(木)発行予定

<https://greenpal.or.jp/>



グリーン・パル 検索
LINE 友だち登録

