

グリーン・パル だより

会員
募集中!

グリーン・パル
マスコットキャラクター
「ぼるん」



No.298

公益財団法人
仙台ひと・まち交流財団
グリーン・パル事業課



〒980-0803
仙台市青葉区国分町3-10-10
仙台市役所国分町分庁舎3階

TEL 022-214-1373 / 022-264-0344
FAX 022-215-4480
URL <https://greenpal.or.jp/>
e-mail sendai@greenpal.or.jp
LINE @kui4877z 令和5年8月4日発行

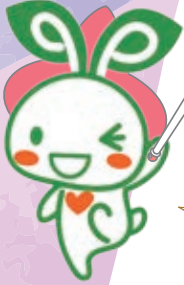

恋活 オフラインリターンズ!

受付期間 **9/3(日) まで**
申込多数の場合は抽選となります。
※募集数に満たない場合は引き続き
先着順受付

お申込先 WEB [グリーン・パル
ホームページ](#)
ジックZより

価値観ババ抜き 大交流会

昨年開催した会話主体の「恋活オフライン」は、皆と平等にお話ができたと大好評でした。今年はさらに、「自己認識を高めながら自分の価値観を再認識し、お相手の価値観も知ることができる『価値観ババ抜き』」をメインにした交流会にバージョンアップ! 自然とコミュニケーションがとれる楽しい時間です。ふるってご参加ください!

「価値観ババ抜き」とは? トランプゲームのババ抜きをモチーフとした、お互いの価値観が書かれたカードを取ったり・取られたり・捨てたり・捨ったりを繰り返すことにより、自分の価値観に触れ、見える化するカードワークです。

と き 10月1日(日) 14:00~16:00

と ころ エル・ソーラ仙台 研修室(アエル28F)

対 象 おおむね30代(「おおむね」だから前後しても全然OK!)の
独身の会員・家族

募 集 12名(男女各6名) 最少催行人数:8名(男女各4名)

そ の 他 ●WEBから自己紹介シートを入力していただきますので、ジックZからのお申込みになります。

●飲食物の提供はありません。当日は自分のお気に入りの飲み物、または
推しの飲み物をご持参ください。

参加費
無料

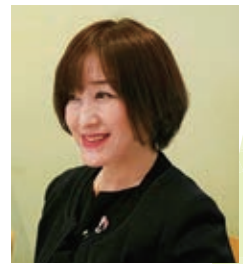

コーディネーター

仙台の結婚相談所
「ルミエールアンブレ」

代表 藤本 涌梨子氏

価値観ババ抜き 大交流会 の流れ(予定)

開始15分前 受付開始(テーブル抽選)

14:00 開会

価値観ババ抜き

14:05 自己紹介 ~ 価値観ババ抜き説明

14:15 ゲーム開始

14:55 ゲーム終了 ~ 価値観書き込み ~ 休憩

15:05 価値観シェア

15:30 1対1トーク 4分×6回(参加人数による)

16:00 閉会 盛り上がったらずいぶん遅くなるかも。
その時はゴメンなさい

終了後

楽しい時間はあっという間。ただお楽しみはこれからだ!
終了後、「お気に入りの方・個人的に話してみたい人」を第二希望
まで事務局あて申告してください! 後日結果をお知らせします。
マッチングしたらあとはご本人同士におまかせ。

★恋活はちょっと…だったけど「お友達に
になりたいな」という方がいたら教えてください。
マッチング結果をお知らせします。
友活だってOK!





手ぶらで手軽に
仲間と家族といも煮会!

いも煮会

募集 各会場先着300名

予約制



※表示額は1名様の料金です。写真は1例です。

×以下切り取ってお使いください。

いも煮会

補助券

グリーンパル No.298

予約

グリーン・パル会員と伝えて予約ください。

●キリンビアポート仙台

(予約は3日前まで) TEL 022-387-7811

●★サッポロビール 仙台ビール園

(予約は前日まで) TEL 022-384-9301

●スポーツランドSUGO

(予約は5日前まで) TEL 0224-83-3111

●秋保リゾートホテルクレスト森林スポーツ公園

(予約は2日前まで) TEL 022-398-2345

●スプリングバレー仙台泉スキー場

(予約は3日前まで) TEL 022-379-3755

利用日 令和5年 ___月 ___日

会員番号

会員氏名

人数 大人 ___名

子ども ___名

※本券1枚で10名様まで利用できます。

当日

受付で、グリーン・パル会員証を提示し、本券を提出して、料金をお支払ください。
予約、会員証の提示、補助券の記入・提出のない場合は通常料金です。

※お車を運転される方の飲酒は固くお断りします。

キリンビール仙台工場 レストラン キリンビアポート仙台

予約受付 8/21(月)から

120分飲み放題付き 樽詰め生ビール6種類をはじめハイボールやサワー、日本酒やワインなど充実

送迎バスあり…条件は乗車人数7名以上(未就学児含まず)、片道30分の範囲で基本1か所

期間 9/1(金)~10/31(火) ところ 宮城野区港2-2-1

●BBQ芋煮会プラン

大人 3,700円(通常4,000円)
中学生~19歳 3,000円(通常3,300円)
ハンドルキーパー 3,000円(通常3,300円)
小学生 1,900円(通常2,200円)
未就学児 無料

牛カルビ・豚カルビ・生ラム・ソーセージ・焼き野菜・おにぎり・バターコーン・アヒージョ・サンマのフィッシュ&チップス・仙台芋煮(芋煮だけは食べ放題)

●芋煮付き焼肉食べ放題

大人 4,700円(通常5,000円)
中学生~19歳 3,700円(通常4,000円)
ハンドルキーパー 3,700円(通常4,000円)
小学生 2,200円(通常2,500円)
未就学児 無料

牛カルビ・豚カルビ・豚トロ・鶏もも・ソーセージ・やきとん(レバー・タン・ハラミ・ハツ・ホルモン)・枝豆・ポテト・キムチ・ご飯・シャーベット・仙台芋煮



★サッポロビール 仙台ビール園

予約受付 8/21(月)から

仙台風芋煮+ミックスジンギスカン 食べ飲み放題 120分間

期間 9/1(金)~11/5(日)

時間 11:30~21:00

曜日によって営業時間が異なります。詳細は店舗までお問い合わせください。

ところ 名取市手倉田八幡310-1 (名取駅西口)

- JR仙台駅より電車で12分
- 名取駅下車徒歩2分
- 工場併設

料金 大人 15:00までスタート 4,480円(通常5,080円)
大人 15:00以降スタート 4,980円(通常5,580円)
中学生~19歳 3,980円(通常4,580円)
小学生 2,290円(通常2,690円)
未就学児 400円(通常700円)

Food 味付けラムのジンギスカン・牛カルビ・豚バラ・鶏モモ肉・ソーセージ・焼き野菜・宮城県産ひとめぼれのご飯・仙台風芋煮

Drink 生ビール・サワー・ソフトドリンク他



スポーツランドSUGO

SUGOでのバーベキューや芋煮会をお楽しみいただけます。

予約受付 **8/4(金)から**

栗おにぎり付

送迎バス (20名以上) 希望の場合はお問合せ下さい。

期間 **9/1(金)~11/23(木・祝)**
 時間 **10:00~15:30**
 ところ 村田町菅生6-1

※利用は大人4名様以上
 ※人数変更は3日前の12時まで
 ※雨天可
 ※場所だけの貸し出しは行ってません。
 ※飲料持込可。別途飲料注文もできます。
 ※調理器は洗ってからお返しください。
 ※ビッグイベント日は休業します。

- **仙台風いも煮会セット**
 中学生以上 **2,000円** (通常2,500円)
 小学生 **1,500円** (通常2,000円)
- **山形風いも煮会セット**
 中学生以上 **2,300円** (通常2,800円)
 小学生 **1,800円** (通常2,300円)
- **仙台風いも煮会+バーベキューセット**
 中学生以上 **2,500円** (通常3,000円)
 小学生 **2,000円** (通常2,500円)



秋保リゾートホテル クレセント森林スポーツ公園

●無料大駐車場完備 ●有料送迎バスあり(予約制要相談)

予約受付 **8/4(金)から**

期間 **9/1(金)~11/30(木)** 時間 **10:00~16:30** ところ 太白区秋保町湯元字青木33-1

- **宮城コース(みそ味)**
 土・日・祝日 **1,600円** (通常1,900円)
 平日 **1,400円** (通常1,700円)
 ご予約特典 **うどん付き (2人前に1玉)**
- **山形コース(牛肉入りしょうゆ味)**
 土・日・祝日 **1,700円** (通常2,000円)
 平日 **1,500円** (通常1,800円)
 ご予約特典 **うどん付き (2人前に1玉)**

※別途入園料が必要です。
 ※中学生以上400円、4歳以上と65歳以上200円
 ※会員証提示で同行者4名まで入園料が半額になります。

- **いも煮&BBQパック 宮城コース(みそ味)**
 土・日・祝日 **3,400円** (通常3,700円)
 平日 **3,200円** (通常3,500円)
 ご予約特典 **うどん付き(2人前に1玉)、焼台サービス**
- **いも煮&BBQパック 山形コース(牛肉入りしょうゆ味)**
 土・日・祝日 **3,500円** (通常3,800円)
 平日 **3,300円** (通常3,600円)
 ご予約特典 **うどん付き(2人前に1玉)、焼台サービス**

スプリングバレー 仙台泉スキー場

予約受付 **8/4(金)から**

期間 **9/9(土)~11/5(日)** 時間 **10:00~16:00** ところ 泉区福岡字岳山14-2

- 選べる3種の芋煮プラン
- **いも煮を堪能! 定番プラン! いも煮プラン(味付けは仙台風or山形風)**
 大人 **2,400円** (通常2,900円)、小学生 **1,500円** (通常1,900円)
 大人: いも煮2杯 (小学生1杯) + うどん半玉
 - **芋煮とBBQがセットになった人気No1プラン! いも煮(味付けは仙台風or山形風) & BBQプラン**
 大人 **2,900円** (通常3,400円)、小学生 **2,000円** (通常2,400円)
 大人: いも煮1杯+おにぎり2個(小学生は1個) + BBQセット(牛カルビ・焼鳥・ロングウィンナー・カット野菜)
 - **仙台風と山形風の芋煮2種どちらも楽しむなら いも煮 仙山(せんざん) プラン**
 大人 **3,700円** (通常4,200円)、小学生 **2,800円** (通常3,200円)
 大人: 仙台風いも煮1杯+山形風いも煮1杯+うどん半玉+おにぎり1個+ BBQセット(牛カルビ・焼鳥・ロングウィンナー・カット野菜)



追加企画

展望リフトがお得(往復)

大人 **800円** (通常1,500円)

小学生 **500円** (通常1,000円)

ジップライン

予約してグリーン・パルだより297号の補助券利用で

大人子供共通 **3,700円** (通常4,400円)

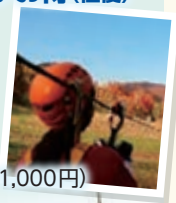

●未就学のお子様専用! **幼児セット 700円** (通常料金) おにぎり1個+フライドポテト+オレンジジュース

山元町 ぶどう祭り

予約制ではありません
受付順のご案内になります

GREEN-PAL 会員証
提示企画

皮ごと食べられることで有名なエメラルドの宝石！
東日本大震災の大津波から復興したぶどう畑で最先端の栽培方法を取り入れ、
丹精込めて育てられた山元町田所食品のシャインマスカットを是非ご賞味ください。
40分間食べ放題で楽しめます。

40分間
食べ放題



と き **9/2(土)～9/24(日)**の土曜日、日曜日、祝日 10:00～15:00
シャインマスカット&他2種

と ころ **山元町 田所食品株式会社** 亶理郡山元町山寺字高地7 TEL 0223-37-0439

アクセス JR常磐線山下駅から徒歩5分／常磐自動車道山下ICから車5分

募 集 先着**300名**

お願い 悪天候により急遽中止することがありますので、来園前に開園状況を、
田所食品株式会社のホームページやツイッターでご確認ください。

ホームページは
こちらから



Twitterは
こちらから



🔍 山元町 田所食品

× 以下切り取ってお使いください。

山元町ぶどう祭り

入園補助券

9/2(土)～9/24(日)の土曜日・日曜日・祝日

グリーン・パル No.298

予約制ではありませんが、悪天候により急遽中止の場合
があります。来園前に開園状況を、田所食品株式会社の
公式ホームページまたはツイッターでご確認ください。

当日 グリーン・パル会員証を提示し、本券を提出して、入
園料をお支払ください。受付順のご案内します。会員
証の提示、補助券の提出のない場合は通常料金です。

開園時間 10:00～15:00

例年午前中は大変混雑し、順番待ちとなりますので
13時以降のご来園がおすすめです。

利用日 令和5年9月 ____ 日

会員氏名 _____

会員番号

□□□□□□□□□□

入園料

シャイン
マスカット
&他2種

中学生以上	2,200円 (通常2,700円)	×	____名 = _____	円
小学生	1,000円 (通常1,400円)	×	____名 = _____	円
3歳～未就学児	400円 (通常700円)	×	____名 = _____	円
			合計	_____円

※本券1枚で4名様までご利用いただけます。

ただいま開催中!

グリーン・パルホームページかグリーン・パルだより297号でご確認ください。



八木山動物公園 フジサキの杜/
仙台うみの杜水族館 入場補助

8/31(木)まで



夏のビールまつり

8/31(木)まで



高原夏プラン補助
(オニコウベスキー場/スプリングバレー)
詳細は会報または
ホームページをご覧ください。



七夕GICガチャ

8/31(木)まで

スタンプラリー

仙台駅2階の駅たびコンシェルジュ
仙台では、フェス期間中、
毎月体験イベントを開催します。

2023 4.29(土)～8.27(日)

仙台方々フェス

詳細はこちら

この夏の「思い出作り」に
最適な、ものづくりやアウト
ドア・アクティビティ、食
にかかわる体験など、9つの
ジャンル100件以上の「体
験」が楽しめます。「旅コレ
を見た!」でフェス期間限
定の特典や割引も! すてきな
景品が当たるスタンプラー
や、仙台駅での関連イベン
トも実施中。

仙台市内や宮城・山形・福島 各地で、いつもの体験とちょっと違う! ちょっとお得! ちょっと嬉しい!

ギフトカード

割引抽選販売

8/24(木) まで

受付期間

- 取扱い枚数に満たない場合、引続き先着販売します。
- 8/25(金)に抽選をおこない、当選メールをお送りします。
- 当選された方は指定の期間内にお手続き、お支払いをお願いします。
- 指定の期間内にお手続きがない場合は、権利を放棄したものとみなします。
- 入金後のキャンセル及び払戻しはできません。
- 別途ジックZの決済手数料がかかります。

お申込先

WEB **グリーン・パル**
ホームページ

ジック Z



送付日 9/1(金) から順次お送りします。



コメダ珈琲
プリペイドカード
KOMECA (コメカ)

金額 **2,460円**
(1枚 3,000円券)

取扱い枚数 **200枚** (1会員4枚まで)

利用方法

- 全国のコメダ珈琲店、おかげ庵(一部店舗を除く)のコメカ取扱い店舗でのお支払時に1ポイント=1円として10ポイント単位でご利用できます。
- ポイント利用後の残ポイントは、有効期限内において繰越することができます。
- ご利用額100円につき1円分のポイントが付与されます。

有効期限 **2025年8月13日**
ただし、ポイント及び残高は、最終利用日(支払、チャージ、ポイント合算)から有効期限が2年間に更新されます。



すかいらーく
ご優待券
(テイクアウトにも使えます)

金額 **800円**
(1,000円券)

取扱い枚数 **100枚** (1会員4枚まで)

利用方法

500円単位で利用可(お釣は出ません)すかいらーくグループ各店(ガスト・バーミヤン・ジョナサン・しゃぶ葉・夢庵・ステーキガスト・グランチェガーデンズ・藍屋・魚屋路・Chawan・三〇三・ゆめあん食堂・とんから亭・から好し・むさしの森珈琲・ラ・オハナ等)でご利用いただけます。

有効期限 **2024年2月21日**
使い切りカード



MOS CARD

モスカード
デザインは変更になる
可能性があります

金額 **2,460円**
(1枚 3,000円券)

取扱い枚数 **200枚** (1会員4枚まで)

利用方法

全国のモスバーガー・マザーリーフのお店(一部店舗を除く)で使えるチャージ式プリペイドカードです
<https://www.mos.jp/mosca/>

有効期限 有効期限は約3年です。お手元に届きましたら、有効期限を必ずご確認ください(<https://www.vcsys.com/s/mos/p/>)。最後のご利用日、ご入金日から3年間ご利用がない場合、残高の有無に関わらず無効となります。

スマホ会員証限定 クーポンコード

割引抽選販売

8/24(木) まで

受付期間

- 取扱い枚数に満たない場合、引続き先着販売します。
- 8/25(金)に抽選をおこない、当選メールをお送りします。
- 当選された方は指定の期間内にお手続き、お支払いをお願いします。
- 指定の期間内にお手続きがない場合は、権利を放棄したものとみなします。
- 入金後のキャンセル及び払戻しはできません。
- 別途ジックZの決済手数料がかかります。

お申込先

WEB **グリーン・パル**
ホームページ

ジック Z



送付日 決済完了次第自動で送られます。

スマホ表示の500円単位使い切りのクーポンコードです。ご購入後は、メールやLINEでお子様、お孫さんへ送ることができます。



スマホ表示
サーティワン
eGift 500円

金額 **3,500円**
(1組 500円コード×10回 5,000円分)
1,750円
(1組 500円コード×5回 2,500円分)

取扱い枚数 **各100組** (1会員1組まで)

利用方法

サーティワンの「eGift 500円」は、スマホで表示して全国のサーティワンアイスクリームの店舗でご利用いただける500円使い切りのeGiftです(おつりは出ません)。(一部店舗除く)詳しくは公式ホームページをご確認ください。
●発行されたコードの返品・交換はできません。
●転売も禁止です。

有効期限 **2023年12月31日**



- 1 GICパスポートとスマホ会員証を取得します。既に持っている方は大丈夫です。
- 2 当選メールを受け取りましたら支払いを完了して参加証一覧からサーティワンeGiftをタップします。
- 3 青い帯をタップします
- 4 eGiftを1回発行した画面です
使用する枚数を選び表示されたギフト用URLでサーティワンeGiftを表示します
- 5 サーティワン店舗で会計時にスマホで表示してご利用ください。

プレゼント

お試しでサーティワンeGift 500円を抽選でプレゼントします。

受付期間 **8/20(日) まで**
●8/21(月)に抽選をおこない、当選メールをお送りします。

お申込先

WEB **グリーン・パル**
ホームページ

ジック Z



送付日 受取手続き完了次第自動で送られます。

チケット情報

WEB可
グリーン・パル
ホームページから
WEB申込



スマホの方はこちらから▶

座席のご指定とお申込後のキャンセルは、お受けしておりません

- グリーン・パルから購入したチケットの無断有償譲渡は禁止です。
- 取扱枚数に達しない場合でも予告なく早期に受付終了することがあります。
- チケットの紛失や破損された場合等の再発行は一切できませんので大切に保管願います。
- 電話等でお申込の場合、チケットと郵便局の払込取扱票をお送りしますので期限までにお支払ください。WEBでお申込の場合、お申込とお支払手続が同時になります。
(チケットのお届けは、原則公演日近くになります。)
- チケットのお支払いには手数料がかかります。(WEB:150円、郵便局払込票:152円～527円)

MOVIX / イオンシネマ シネマチケット (カード型)

受付中
WEB可

※共通券ではなくなりました

- SMTシネマチケット
(MOVIX仙台ほか
全国のMOVIX、松竹映画館で利用可)
- ACチケットシネマチケット
(イオンシネマ名取、新利府、石巻ほか
全国のイオンシネマで利用可)



- 一般 1,000円
(一般基本料金 MOVIX: 2,000円
イオンシネマ: 1,800円)
- 利用期限 MOVIX: 令和5年9月末日
イオンシネマ: 令和5年12月末日
- 取扱各100枚 (1会員4枚まで)

利用方法: グリーン・パルからチケットをご購入のうえ、
劇場窓口または自動券売機でお好きな映画
の入場券と引き換えてください。
※3D・4DX作品等は、上記料金+追加料金が必要です。
イオンシネマのみWEBチケット購入サービス[e席
リザーブ]でもご利用いただけます。

ハイブリッドレジャーランド 東武動物公園 法人アトラクションパスセット

受付中
WEB可

(入園料+のりもの乗り放題)

埼玉県宮代町



- 1枚 2,000円 (定価 5,300円)
 - 利用期間
令和5年3月1日～令和6年2月29日
 - 取扱10枚 (1会員4枚まで)
- ※本券でポニーライド、特別催事(わんこビレッジ、VR等)、
コインマシーン、夏季プールはご利用になれません。
※休園日・営業状況はホームページをご確認ください。
<https://www.tobuzoo.com/>

wasambon (遊佐未森+吉野友加) Concert Tour イップクタイム 2023

受付中
WEB可

青葉の風テラス屋内イベントスペース 地下鉄東西線「国際センター」駅1F

歌とピアノとハープで響きあうのは、ほっとひと息の音楽。今の時代に求められている心潤すステージ。どうぞおみのがしなく。

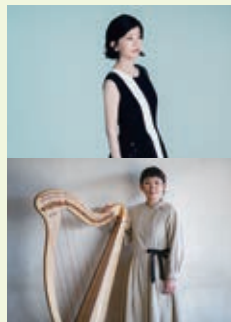

- 9月2日(土)
開演 16:00
- 自由席 5,400円
(通常 6,000円)
*入場整理番号付
- 取扱10枚
(1会員4枚まで)

T-BOLAN LIVE TOUR 2023-2024 "SINGLES" ~波紋~

8/10から受付
WEB可

トークネットホール 仙台大ホール

T-BOLAN、最初で最後のシングル全曲披露ツアー開催決定! 「離したくはない」[Bye For Now]…。日本音楽史上に刻まれた名曲たちを全て体感できるツアーが開催される!



- 9月23日(土) 開演 17:00
 - 全席指定 7,000円 (通常 7,800円)
 - 取扱20枚 (1会員4枚まで)
- * 4歳以上有料。3歳以下膝上可 (ただし席が必要な場合は有料)
【学生割引】
高校生以下 当日3,000円を返金いたします
* 公演当日、会場での返金となります。
* 年齢が確認できる学生証・生徒手帳でも問題ございません。お忘れになられた場合には、返金の対象となりません。
* 車椅子でご来場のお客様はお手数ですが公演前にキョードー東北までご連絡ください。

林部智史 CONCERT TOUR 2023 ~朝虹は雨、夕虹は晴れ~

8/10から受付
WEB可

東京エレクトロンホール宮城

一日に二度虹を見られたら…。想像しただけでもワクワクするそんな奇跡を、林部智史の歌声でお届けする秋冬ツアー。どうぞご期待下さい!



- 11月19日(日)
開演 16:00
 - 全席指定 6,900円 (通常 7,700円)
 - 取扱20枚 (1会員4枚まで)
- * 未就学児入場不可
* 車椅子でご来場のお客様はお手数ですが公演前にキョードー東北までご連絡ください。

今井美樹 CONCERT TOUR 2023 "Our Songs!!"

8/10から受付
WEB可

仙台サンブラザホール

5年ぶりの全国ホールツアーが決定!
唯一無二の歌声と色褪せない名曲の数々をご期待ください。



- 11月25日(土)
開演 17:00
 - 全席指定 9,000円
 - 取扱20枚 (1会員4枚まで)
- * 3歳以上有料。3歳未満でも座席が必要な場合は有料
* 車椅子でご来場のお客様はお手数ですが公演前にキョードー東北までご連絡ください。

宮城野区文化センター「みやぶんワンコインシアター」のお知らせ(チケットプレゼントあり!)

ワンコインシアター
vol.12

朗読「イサムよりよろしく」(原作:井上ひさし)

宮城野区文化センターから、誰もが楽しめ、親しみやすい朗読公演をワンコインでお届けいたします。文化センターからのご厚意により、グリーン・パル会員様へペアチケットをプレゼント!

日程 10月14日(土)

①11:00 ~ (開場 10:30) ②14:00 ~ (開場 13:30)

入場料 500円 (全席自由) チケットは文化センター窓口で販売中。電話・E-mail での予約は 9/7 (木) 11:00 から

出演 六華亭遊花

会場 宮城野区文化センター PaToNa シアター

せんだい演劇工房10-BOX二代目工房長である八巻寿文氏の監修でお送りする「みやぶんワンコインシアター」、第12回目は井上ひさしのユーモラスで切ない人情書を、落語でおなじみの六華亭遊花の語りでお届けいたします。毎回大好評の公演をお見逃しなく!



問合せ 宮城野区文化センター TEL: 022-257-1213 E-mail: miyabun-ticket@hm-sendai.jp

チケットプレゼント

- この公演のペアチケットを、午前の部と午後の部抽選で各二組お送りします (※切 8月31日)
詳細は申込ページをご覧ください。

お申込先
グリーン・パル
ホームページ
ジックより



会員限定「グリーン・パル生命共済」10月加入募集中！(9/15〆切)

月々の負担は
800円！～

保険の見直しを
しませんか！

怪我や事故での
入院も保障！

保障内容・掛金 ●グリーン・パルの会員様と配偶者様もご加入頂けます！
●募集期間は年2回(2～3月・8～9月)です。この機会にぜひご検討ください。

基本プラン 15歳～60歳	加入コース				
	Aコース	Bコース	Cコース	Dコース	Eコース
病気死亡共済金	200万円	400万円	600万円	800万円	1,000万円
傷害死亡共済金	400万円	800万円	1,200万円	1,600万円	2,000万円
後遺障害共済金	20万～ 400万円	40万～ 800万円	60万～ 1,200万円	80万～ 1,600万円	100万～ 2,000万円
傷害入院共済金	2,000円	4,000円	6,000円	8,000円	10,000円
掛金(年額)	9,600円	19,200円	28,800円	38,400円	48,000円
シニアプラン 61歳～65歳	Fコース	Gコース			
	保障内容は Aコースと同じ	保障内容は Bコースと同じ			
掛金(年額)	19,200円	38,400円			

お問合せ(制度引受先)
友愛共済協同組合 03-3634-7858



詳しくはこちら。
東北工業大学学友会
報道部会による紹介
動画もありますよ！

事務局からのお知らせ

プロ野球チケット ベガルタ仙台チケット 仙台フィルチケット

2023プロ野球チケット・ベガルタ仙台チケット・仙台フィルチケットを会員様限定・2枚1組抽選で販売しています。詳細は申込みのページをご覧ください。大変おトクです。

プロ野球チケットが「ガチャ」になりました！

当日券の半額程度でこれまでもかなりおトクなチケットが更にパワーアップ！ その名も「プロ野球チケットガチャ」!! 「松・竹・梅」のいずれかのカテゴリでお申込みください。どのお席が当たるかお楽しみ、プレミアムな席が当たるかも！

※お申し込み後及び当選後のキャンセルはできませんのでご注意ください。
※グリーン・パルから購入したチケット等の転売は禁止です。

手続き方法 ▶ webからの申込みとなります。

必要なもの

●会員番号 ●メールアドレス

携帯メール docomo、au、softbank等で迷惑メール対策設定をしている場合は、「no-reply@gicz.jp」と「gicz@greenpal.or.jp」からのメールを受信できるようにお願いします。不明な点は、グリーン・パルまでお気軽にお問合せください。

TEL 022-214-1373

お申込先

パソコンから
グリーン・パル
ホームページ
チケットバナー



スマート
フォンから



ソフトボール大会のお知らせ

と き 令和5年11月12日(日) ところ 広瀬川若林緑地野球場・広瀬川中河原緑地公園運動広場
募集開始 9月発行「グリーン・パルだより299号」でお知らせ。

※今年度はゆったりのんびり「ゆるリーグ(仮)」と、猛者たちが集う「ガチリーグ(仮)」の2リーグ制を予定しております。乞うご期待！



共済金について

共済金の請求忘れはございませんか？ 請求期間は事由発生日から3年間です。

- 「保険金証明書兼証明書」(お見舞金・弔慰金)には保険金受取人(会員本人またはそのご遺族)の記入・押印が必要です。
- 家族弔慰金のご請求は「死亡者名・死亡日・会員との続柄」が確認できるものを添付してください(例:会員本人の「戸籍個人事項証明書」(写)と「死亡診断書」(写)の組み合わせなど(不要な部分は塗りつぶすなどしてご提出ください))。
- 令和3年度より様式が変更となっております。旧様式でのご請求は返送させていただきます。

イベント・チケットのお申込みは 電話・FAX・WEBで

TEL 022-214-1373
022-264-0344

受付時間 8:30 ▶ 17:00 土・日・祝を除く

FAX 022-215-4480

WEB 受付時間 24時間 365日

※開催会場への電話により受付するものもあります。
電話・FAXのおかけまちがいにご注意ください。

グリーン・パルへのご意見・ご要望は
ホームページのお問合せまたはこちらから▶



◆ イベント・チケット等についてのご案内 ◆

- 参加者が会員以外の場合は、参加費が異なることがありますので、続柄等をお知らせください。(イベントの「関係者」とは「会員・家族」以外のうち、会員の方が行事の参加を認めた方をいいます。)
- 会員証の提示や補助券の提出が必要なイベントは、これらの提示・提出がない場合は原則利用できません。
- 会員の皆様からグリーン・パルへ提供いただいた個人情報につきましては、グリーン・パル事業実施の目的のみに利用し、法令の定める場合を除き、目的外の利用はいたしません。
- 事業等でスタッフが撮影した写真や動画は、グリーン・パルホームページ(含SNS)上及び会報等のグリーン・パルの発行物に使用することがあります。掲載・使用を希望しない方はお手数ですが、グリーン・パルまでご連絡をお願いします。

発行日以降は、グリーン・パルホームページでもPDF形式でご覧いただけます

加入状況 836事業所 23,750名
(令和5年6月30日現在)
次号予告 グリーン・パルだよりNo.299
9/15(金)発行予定

<https://greenpal.or.jp/>



グリーン・パル 検索

LINE 友だち登録

